

## 15. Riedlinger Stadtlauf am Samstag, 10. Mai 2014

Herzlich willkommen zum  
15. Riedlinger Stadtlauf

- Der TSV Riedlingen veranstaltet am kommenden Samstag, den 10. Mai seinen Stadtlauf. Angeboten werden Läufe für Bambini, Schüler, Jugendliche und Erwachsene im Zentrum unserer Stadt. Die Läufe starten zwischen 14.15 Uhr und 15.15 Uhr. Start und Ziel ist der Marktplatz.
- Anmeldungen zum Lauf sind bis spätestens 60 Minuten vor dem Start möglich. Herr Stephan Berger, Fax 07371/923272 oder Herr Edwin Müller, Tel. 0162/9484992. Email: [edwimueller@aol.com](mailto:edwimueller@aol.com) oder [www.stadtlauf.tsv-riedlingen.com](http://www.stadtlauf.tsv-riedlingen.com) erteilen Ihnen gerne nähere Auskünfte.
- Der TSV und die Stadtverwaltung Riedlingen freuen sich über eine rege Beteiligung an diesem Lauf.
- Dem Riedlinger Stadtlauf wünsche ich einen sportlichen, fairen und erfolgreichen Verlauf. Den Gästen und Zuschauern wünsche ich einen angenehmen Aufenthalt in unserer schönen Stadt: genießen Sie den Ihnen angebotenen sportlichen Wettkampf.

Ihr  
Marcus Schafft  
Bürgermeister

ANZEIGE

### Tag der offenen Tür

**Sonntag, 11. Mai 2014, 13–17 Uhr**  
(kein Verkauf – keine Beratung)

KWB

KÜCHE  
WOHNEN  
BAD

Riedlingen · Bad Saulgau

## RIESENAUSWAHL und GÜNSTIGE PREISE



KWB

KÜCHE  
WOHNEN  
BAD

RIEDLINGEN

Gammeringer Straße 25  
Telefon 0 73 71 - 90 90 50  
[www.kwb-riedlingen.de](http://www.kwb-riedlingen.de)

BAD SAULGAU

Paradiesstraße 27  
Telefon 0 75 81 - 22 76  
[www.kwb-badsaulgau.de](http://www.kwb-badsaulgau.de)



**AMTS- UND SPRECHTAGE DER VERWALTUNG**

<b>Rathaus Riedlingen</b> Mo. - Do. 8 - 12 Uhr, Do. 14 - 18 Uhr, Fr. 8 - 12.30 Uhr	<b>Telefon 07371/183-0</b>
<b>Rathaus Daugendorf</b> Do. 17.30 - 20 Uhr, weitere nach Vereinbarung	<b>Telefon 07371/2424</b>
<b>Rathaus Grüningen</b> Di. 18 - 20 Uhr, weitere nach Vereinbarung	<b>Telefon 07371/7386</b>
<b>Rathaus Neufra</b> Di. 18 - 20 Uhr, Do. 18 - 20 Uhr	<b>Telefon 07371/6334</b>
<b>Rathaus Pflummern</b> Do. 19 - 21 Uhr, weitere nach Vereinbarung	<b>Telefon 07371/8416</b>
<b>Rathaus Zell</b> Freitag 19.30 - 21 Uhr	<b>Telefon 07373/1420</b>
<b>Rathaus Zwiefaltendorf</b> Mi. 19.30 - 21 Uhr, weitere nach Vereinbarung	<b>Telefon 07373/2837</b>

**ÖFFNUNGZEITEN STÄDTISCHER EINRICHTUNGEN**

**Fundbüro im Rathaus Riedlingen, Telefon 183-39**  
**Lehrschwimmbecken, Tel. 8078;** Mi. 19 - 20 Uhr, 20 - 21 Uhr (Frauen); Do. 20 - 21 Uhr (Frauen), Fr. 20 - 21 Uhr, Sa. 15 - 18 Uhr  
**Stadtbibliothek Kapuzinerweg 2, Telefon 8094:** Di. 14.30 - 19 Uhr, Mi. 14.30 - 17 Uhr, Do. 14.30 - 18 Uhr, Fr. 10 - 13 Uhr  
**Feuerwehrmuseum Mühlgasse 17:**  
 Samstag/Sonntag 14 - 17 Uhr  
**Museum Schöne Stiege:** Bodenschätze  
**Städt. Galerie Spital z. Hl. Geist:** Skulpturen aus 5. Jahrhunderten – Lieblingsbilder der Museumsmannschaft  
 Öffnungszeiten: Freitags und Samstags von 15 bis 17 Uhr  
 Sonntags von 14 bis 17 Uhr  
 Gruppenführungen nach Vereinbarung, Telefon 07371/909633

**UMWELTECKE**

**Nächste Müllabfuhrtermine:**  
**Restmüllabfuhr (Mülltonne + 1.100 l Container)**  
**Mittwoch 14.05.2014, Montag, 19.05.2014**  
**Papiertonne: Dienstag 03.06.2014, Dienstag 01.07.2014**  
**Gelber Sack: Mittwoch 04.06.2014, Mittwoch 02.07.2014**  
 ➤ Nachschub: an d. Pforte im Rathaus Riedlingen, sowie bei den Ortsverwaltungen  
**Problemstoffsammlung: Freitag, 26. September 2014**  
 Daugendorf, Möbelhaus Bleicher, 13.15 - 13.45 Uhr  
**Sa. 11.10.2014, Riedlingen Stadthalle, 14.30 - 15.45 Uhr**  
**Grüngut:** Annahmeplatz am bisherigen Wertstoffhof Riedlingen;  
 Öffnungszeiten: März - Nov.: Mittwoch, 16 - 19 Uhr, Samstag, 11 - 14 Uhr;  
 Dez. - Feb.: Samstag 11 - 14 Uhr  
**Grüngutabholaktion: 22. + 23. Oktober 2014**  
**Altglascontainer Standorte: Riedlingen:** Zwiefalter Straße, Daimlerstraße, Zollhauserstraße, Alte Unlinger Straße; **Grüningen:** Ammelhauser Straße, **Neufra:** Gewerbegebiet Rauhe Wiesen;  
**Pflummern:** Gemeindehaus, Zwiefaltendorf: bish. Wertstoffhof  
**Öffnungszeiten Unlingen Recyclingzentrum:**  
 Mo./Mi./Fr. 9 - 12 Uhr, 13 - 17 Uhr  
 Di./Do. 13 - 17 Uhr, Sa. 9 - 12 Uhr

**TELEFON-NOTRUF**

<b>Feuerwehr</b>	<b>112</b>
Rettungsdienst	112 oder 192 22
<b>Notarzt</b>	<b>112</b>
Polizei-Notruf (jeweils ohne telefonische Vorwahl)	110
<b>Polizeirevier Riedlingen</b>	<b>07371/9380</b>
Krankentransporte	07371/19222
<b>Kreis Krankenhaus Sana Klinik</b>	<b>07371/1840</b>
Wasserversorgung Riedlingen	07371/18327
<b>Kläranlage Riedlingen</b>	<b>07371/3590</b>
Gasstörungsstelle	0800/0824505

**SONSTIGE**

**Dienstzeiten des Landratsamtes Biberach**  
 Außenstelle Riedlingen, Krankenhausweg 3  
**KFZ-Zulassungsbehörde:**  
 Telefon 07351/52-6887 oder -6888, Fax 07351/52-6839  
**Straßenamt:** Telefon 07351/52-6824; Fax 07351/52-6828  
**Kreissozialamt:**  
 Telefon 07351/52-6870 oder -6876; Fax 07351/52-6889  
**Jugendamt Riedlingen, Zwiefalter Straße 56 A**  
 Sozialer Dienst, Telefon 07351/52-7623; Fax 07351/52-7627  
**Finanzamt:** Telefon 07371/1870  
**Sozialstation Riedlingen, Alten- und Krankenpflege**  
 Telefon 07371/932020, Riedlingen, St.-Gerhard-Straße 16  
**Senioren genossenschaft Riedlingen e. V.**  
 Vorsitzender Josef Martin, Telefon 07371/8394  
 Tagespflege: Stadtgraben, Telefon 07371/923170  
**Deutsches Rotes Kreuz:** Sprechzeiten: Di. 14 - 16 Uhr, Do. 10 - 12 Uhr  
 - Büro in Biberach Telefon 07351/157024  
**Katholische Kirchengemeinde St. Georg**  
 Nachbarschaftshilfe Telefon/Fax 07371/9320-20, oder 3662  
**Tafelladen:** „Riedlinger Tafel des DRK Kreisverbands Biberach e.V.“  
 Lebensmittel für Bedürftige“, Ziegelhüttenstraße 52, Riedlingen;  
 Elisabeth Geiger, Altheim, Telefon 07371/13409  
 Pfarrerin Steible-Elsässer, Riedlingen, Telefon 07371/2567  
 Öffnungszeiten: Samstag 11 bis 12.30 Uhr

**ÄRZTE / APOTHEKENNOTDIENSTE**

**Ärztlicher Notfalldienst**  
**Für den Bereich Riedlingen, Dürmentingen, Langenenslingen und Unlingen**  
**(07351)19292** (neu seit 01.11.2013)  
**Dienstzeiten des Bereitschaftsdienstes:**  
 Montag, Dienstag, Donnerstag 18.00 Uhr – 08.00 Uhr  
 Mittwoch 13.00 Uhr – 08.00 Uhr  
 Freitag 16.00 Uhr – 08.00 Uhr  
 Samstag, Sonntag, Feiertag 08.00 – 08.00 Uhr  
 (08.00 Uhr jeweils am Folgetag)  
**Kinderärztlicher Notfalldienst**  
 ist unter der zentralen Tel.-Nr. **0180/1929343** zu erfragen.  
**Notdienstplan der Apotheken**  
 Die Notdienstpläne können im Internet unter:  
**www.lak-bw.notdienst-portal.de**  
 abgerufen werden oder unter Tel. 01805/002963.

**Amtliches Mitteilungsblatt der Stadt Riedlingen**



**Impressum**  
**Herausgeber:** Stadt Riedlingen  
**Verantwortlich für den redaktionellen Teil:**  
 Bürgermeister M. Schafft  
**Für den Anzeigenteil:** Ulrich'sche Buchdruckerei und Verlag GmbH & Co. KG, Haldenstraße 4, 88499 Riedlingen.  
**Redaktion:** Bürgermeisteramt Riedlingen, Rathaus, Marktplatz 1, 88499 Riedlingen, Telefon (MBL) 07371/18312, Fax (MBL) 07371/18355, E-Mail: cbarth@riedlingen.de  
**Öffnungszeiten:** Mo bis Do. 8 bis 12 Uhr  
 Do. nachmittag 14 bis 18 Uhr, Freitag 8 bis 12.30 Uhr  
**Redaktionsschluss:** Freitag 10 Uhr, beim Sekretariat des Bürgermeisters, Rathaus, 1. OG, Zimmer 103.  
**Erscheinungsweise:** wöchentlich am Mittwoch (Regelfall)  
**Verlag, Anzeigenverkauf, Herstellung & Vertrieb:**  
 Ulrich'sche Buchdruckerei und Verlag GmbH & Co. KG, Haldenstraße 4, 88499 Riedlingen, Tel. 0 73 71/93 72 21, Fax 07 51/29 55-99-84 99  
 E-Mail: anzeigen.riedlingen@schwaebische.de  
**Layout & Gestaltung:** Druck und Verlag Wagner, Kornwestheim  
**Verteilung an alle Haushaltungen** im Bereich der Stadt Riedlingen und der Teilorte Bechingen, Daugendorf, Grüningen, Neufra, Pflummern, Zell, Zwiefaltendorf

<http://stadtkapelle.bechelaren.at>  
<http://www.stadtmusik-riedlingen.de>



Die Stadtmusik  
Riedlingen und  
die Stadtkapelle  
Pöchlarn laden ein zum:

# Partner- schaftskonzert

**SAMSTAG  
10. MAI  
20:00 UHR  
DONAUHALLE NEUFRA**

WIR FREUEN UNS AUF IHREN BESUCH!



## Amtliche Bekanntmachung

Stadt Riedlingen  
Landkreis Biberach

### Öffentliche Bekanntmachung zur Durchführung der Wahl zum Europäischen Parlament – Europawahl – und der Wahl des Gemeinderats, der Ortschaftsräte und der Wahl des Kreistags am 25. Mai 2014

1. Am 25.05.2014 findet in der Bundesrepublik Deutschland die Wahl zum Europäischen Parlament – Europawahl – und gleichzeitig finden in der Stadt Riedlingen die Kommunalwahlen – Wahl des Gemeinderats, Wahl des Ortschaftsrats und die Wahl des Kreistags statt.
2. **Die Wahlzeit dauert von 8.00 Uhr bis 18.00 Uhr.**
3. Die Gemeinde ist in folgende 11 Wahlbezirke eingeteilt:

Wahlbezirk Nr.	Abgrenzung oder Bezeichnung	Lage des Wahlraums (Wohnbezirk, Straße, Gebäude, Hausnummer, Saal, Zimmer)
001	Riedlingen 1	Riedlingen, Rathaus Riedlingen, Marktplatz 1, 1. Obergeschoss, Flur (Lift!)
002	Riedlingen 2	Riedlingen, Geschwister-Scholl-Realschule, Goethestraße 36, Erdgeschoss, Aula
003	Riedlingen 3	Riedlingen, Stadthalle, Alte Unlinger Straße 7, Erdgeschoss, Foyer
004	Riedlingen 4	Riedlingen, Städtischer Kindergarten „Regenbogen“, Conrad-Graf-Ring 106, Erdgeschoss, Foyer
005	Riedlingen 5	Riedlingen, Konrad-Manopp-Stift, Berliner Str. 46, Erdgeschoss, Veranstaltungsraum
010	Zell-Bechingen	Zell, Bürgerhaus, Toreschle 2, Erdgeschoss, Ortsverwaltung,
011	Daugendorf	Daugendorf, Ortsverwaltung, St.-Leonhard-Straße 5, Erdgeschoss, Ausweichraum
012	Grünigen	Grünigen, Rathaus, Parkstraße 13, Erdgeschoss, Kindergarten
013	Neufra	Neufra, Donauhalle, Kiesgrubenweg 10/1, Erdgeschoss, Foyer
014	Pflummern	Pflummern, Mörike-Haus, Raiffeisenweg 10, Erdgeschoss, Ortsverwaltung
016	Zwiefaltendorf	Zwiefaltendorf, Gemeindehaus, Im Gäßle 2, Erdgeschoss, Ortsverwaltung



In der Wahlbenachrichtigung, die den Wahlberechtigten bis spätestens 04. Mai 2014 zugesandt worden ist, sind der Wahlbezirk und der Wahlraum angegeben, in dem der Wahlberechtigte zu wählen hat.

4. Jeder Wahlberechtigte kann nur in dem Wahlraum des Wahlbezirks wählen, in dessen Wählerverzeichnis er eingetragen ist. Die Wähler haben ihre Wahlbenachrichtigung und ihren amtlichen Personalausweis – Unionsbürger ihren gültigen Identitätsausweis – oder ihren Reisepass zur Wahl mitzubringen. Die Wahlbenachrichtigung soll bei der Wahl abgegeben werden.

5. **Wahl zum Europäischen Parlament – Europawahl -**  
Gewählt wird mit **amtlichen Stimmzetteln**.

Jeder Wähler erhält beim Betreten des Wahlraums einen Stimmzettel ausgehändigt.

Aufdruck:

**Stimmzettel für die Wahl der Abgeordneten des Europäischen Parlaments**

Farbe: weißlich

Jeder Wähler hat **eine** Stimme.

Der Stimmzettel enthält jeweils unter fortlaufender Nummer die Bezeichnung der Partei und ihre Kurzbezeichnung bzw. die Bezeichnung der sonstigen politischen Vereinigung und ihr Kennwort sowie jeweils die ersten 10 Bewerber der zugelassenen Wahlvorschläge und rechts von der Bezeichnung des Wahlvorschlagsberechtigten einen Kreis für die Kennzeichnung.

Der Wähler gibt seine Stimme in der Weise ab, dass er auf dem rechten Teil des Stimmzettels durch ein in einen Kreis gesetztes Kreuz oder auf andere Weise eindeutig kenntlich macht, welchem Wahlvorschlag sie gelten soll.

Der Stimmzettel **muss vom Wähler** in einer Wahlkabine des Wahlraums oder in einem besonderen Nebenraum **gekennzeichnet und** in der Weise **gefaltet werden**, dass seine Stimmabgabe nicht erkennbar ist. Für die Stimmabgabe im Wahllokal wird bei der Europawahl kein Stimmzettelumschlag verwendet.

6. **Kommunalwahlen**

Es finden gleichzeitig die nachstehenden Wahlen statt.

Gewählt wird mit **amtlichen Stimmzetteln in amtlichen Stimmzettelumschlägen**.

6.1. **Wahl des Gemeinderats**

	Zu wählen sind
Stimmzettel-Aufdruck: <b>Wahl des Gemeinderats</b> Stimmzettel-Farbe: gelb	24 Mitglieder.

6.2 **Wahl des Ortschaftsrats der Ortschaft Daugendorf**

	Zu wählen sind
Stimmzettel-Aufdruck: <b>Wahl des Ortschaftsrats der Ortschaft Daugendorf</b> Stimmzettel-Farbe: chamois	9 Mitglieder.

**der Ortschaft Grüningen**

	Zu wählen sind
Stimmzettel-Aufdruck: <b>Wahl des Ortschaftsrats der Ortschaft Grüningen</b> Stimmzettel-Farbe: chamois	7 Mitglieder.

**der Ortschaft Neufra**

	Zu wählen sind
Stimmzettel-Aufdruck: <b>Wahl des Ortschaftsrats der Ortschaft Neufra</b> Stimmzettel-Farbe: chamois	9 Mitglieder.

**der Ortschaft Pflummern**

	Zu wählen sind
Stimmzettel-Aufdruck: <b>Wahl des Ortschaftsrats der Ortschaft Pflummern</b> Stimmzettel-Farbe: chamois	7 Mitglieder.

**der Ortschaft Zell/Bechingen**

	Zu wählen sind
Stimmzettel-Aufdruck: <b>Wahl des Ortschaftsrats der Ortschaft Zell/Bechingen</b> Stimmzettel-Farbe: chamois	8 Mitglieder.

**der Ortschaft Zwiefaltendorf**

	Zu wählen sind
Stimmzettel-Aufdruck: <b>Wahl des Ortschaftsrats der Ortschaft Zwiefaltendorf</b> Stimmzettel-Farbe: chamois	7 Mitglieder.

6.3. **Wahl des Kreistags**

Zu wählen sind im Wahlkreis

V Riedlingen **8 Mitglieder**.

Stimmzettel-Aufdruck:

**Wahl des Kreistags**

Stimmzettel-Farbe: mittelgrün.

Die Stimmzettel für die einzelnen Wahlen (ohne Europawahl) sind in je besonderen Stimmzettelumschlägen abzugeben, die von gleicher Farbe wie die zugehörigen Stimmzettel sind.

Die Stimmzettel werden den Wahlberechtigten spätestens am 24. Mai 2014 zugesandt.

Die Stimmzettelumschläge sowie weitere Stimmzettel werden im Wahlraum bereitgehalten.

- 6.4. Bei den Wahlen des Gemeinderats, des Ortschaftsrats und des Kreistags hat der Wähler so viele Stimmen, wie jeweils Mitglieder des Gemeinderats, des Ortschaftsrats und des Kreistags im Wahlkreis zu wählen sind (vergleiche Ziff. 6.1 – 6.3).

Die Stimmzahl ist jeweils im Stimmzettel angegeben.

- 6.5. Es findet **Verhältnisswahl** statt bei der

- Wahl des Gemeinderats

- Wahl des Kreistags

Hierbei können nur Bewerber gewählt werden, deren Name in den Stimmzetteln vorgedruckt ist.

Der Wähler kann

- Bewerber aus anderen Wahlvorschlägen übernehmen (panaschieren) und

- einem Bewerber bis zu drei Stimmen geben (kumulieren).

Der Wähler gibt seine Stimmen in der Weise ab, dass er auf einem oder mehreren Stimmzetteln

- Bewerbern, denen er eine Stimme geben will, durch ein Kreuz hinter dem vorgedruckt Namen, durch Eintragung des Namens oder auf sonst eindeutige Weise ausdrücklich als gewählt kennzeichnet,

- Bewerber, denen er zwei oder drei Stimmen geben will, durch die Ziffer „2“ oder „3“ hinter dem Namen, durch Wiederholen des Namens oder auf sonst eindeutige Weise als mit zwei oder drei Stimmen gewählt kennzeichnet.

Der Wähler kann auch **einen** Stimmzettel ohne jede Kennzeichnung oder im Ganzen gekennzeichnet abgeben. In diesem Fall ist jeder Bewerber, dessen Name im Stimmzettel vorgedruckt ist, als mit einer Stimme gewählt;

bei der Wahl des Kreistags jedoch nur so viele Bewerber in der Reihenfolge von oben, wie Mitglieder des Kreistags für den Wahlkreis zu wählen sind.

- 6.6. Es findet **Mehrheitswahl** statt bei der

- Wahl des Ortschaftsrats der Ortschaft Daugendorf  
der Ortschaft Grüningen  
der Ortschaft Neufra  
der Ortschaft Pflummern



der Ortschaft Zell/Bechingen  
der Ortschaft Zwiefaltendorf.

Hierbei kann jede wählbare Person gewählt werden.

Der Wähler ist nicht an die Bewerber gebunden, deren Namen im Stimmzettel vorgedruckt sind.

Der Wähler kann jedem Bewerber nur eine Stimme geben.

Der Wähler gibt seine Stimme in der Weise ab, dass er Bewerber, denen er eine Stimme geben will,

- auf einem Stimmzettel mit vorgedruckt Namen durch ein Kreuz hinter dem vorgedruckt Namen, durch Eintragung des Namens oder auf sonst eindeutige Weise,

- auf einem Stimmzettel ohne vorgedruckte Namen durch Eintragung des Namens ausdrücklich als gewählt kennzeichnet.

Der Wähler kann auch den Stimmzettel mit vorgedruckt Namen ohne jede Kennzeichnung oder im Ganzen gekennzeichnet abgeben. In diesem Fall gilt jeder Bewerber, dessen Name im Stimmzettel vorgedruckt ist, als mit einer Stimme gewählt.

#### 6.7. Bei unechter Teilortswahl

Es findet unechte Teilortswahl statt bei der **Wahl des Gemeinderats**

zu wählende Vertreter (Anzahl)	für den Wohnbezirk
16	Riedlingen
1	Riedlingen-Bechingen/ Riedlingen-Zell
2	Riedlingen-Daugendorf
1	Riedlingen-Grüningen
2	Riedlingen-Neufra
1	Riedlingen-Pflummern
1	Riedlingen-Zwiefaltendorf

bei der **Wahl des Ortschaftsrats der Ortschaft Zell/Bechingen**

zu wählende Vertreter (Anzahl)	für den Wohnbezirk
4	Riedlingen-Bechingen
4	Riedlingen-Zell

#### Bei unechter Teilortswahl gilt ergänzend Folgendes:

- In den einzelnen Wohnbezirken kann der Wähler nur so vielen Bewerbern Stimmen geben, wie für den Wohnbezirk jeweils Vertreter zu wählen sind; diese Zahlen sind in den Stimmzetteln jeweils angegeben;

- bei **Verhältnisswahl** können Bewerber aus verschiedenen Wahlvorschlägen jeweils nur für den Wohnbezirk panaschiert werden, für den sie als Bewerber vorgeschlagen sind;

- bei **Mehrheitswahl** muss der vom Wähler abgegebene Stimmzettel erkennen lassen, welche Personen er als Vertreter der einzelnen Wohnbezirke wählen will.

- Gibt der Wähler seine Stimme durch Abgabe eines Stimmzettels mit vorgedruckt Namen ohne Kennzeichnung oder im Ganzen gekennzeichnet ab, so gelten höchstens so viele Bewerber in der Reihenfolge von oben als mit einer Stimme gewählt, wie für den Wohnbezirk jeweils Vertreter zu wählen sind.

**6.8. Beleidigende** oder auf die Person des Wählers hinweisende **Zusätze** oder nicht nur gegen einzelne Bewerber gerichtete Vorbehalte auf dem Stimmzettel oder sonst im Stimmzettelumschlag sowie jede Kennzeichnung des Stimmzettelumschlags haben die Ungültigkeit der Stimmabgabe zur Folge.

**6.9.** Jeder Wähler erhält beim Betreten des Wahlraums die zu der jeweiligen Wahl gehörenden Stimmzettelumschläge ausgehändigt.

Der Stimmzettel muss vom Wähler in einer Wahlkabine des Wahlraums oder in einem besonderen Nebenraum gekennzeichnet und in den Stimmzettelumschlag gelegt werden.

#### 7. Wahlscheine Europawahl

Wähler, die einen Wahlschein für die Europawahl haben, können an der Wahl im Landkreis, in dem der Wahlschein ausgestellt ist,

- durch Stimmabgabe in einem beliebigen Wahlbezirk des Landkreises oder

- durch Briefwahl teilnehmen.

Wer durch Briefwahl wählen will, muss sich vom Bürgermeisteramt – Wahlamt – einen amtlichen Stimmzettel, einen amtlichen Stimmzettelumschlag sowie einen amtlichen Wahlbriefumschlag beschaffen.

#### Kommunalwahlen

Wähler, die einen Wahlschein für die Kommunalwahlen haben, können

- in einem beliebigen Wahlbezirk des im Wahlschein angegebenen Gebiets oder

- durch Briefwahl wählen.

Der Wahlschein enthält auf der Rückseite nähere Hinweise darüber, wie durch Briefwahl gewählt wird.

Wer bei den Kommunalwahlen durch Briefwahl wählen will, erhält auf Antrag beim Bürgermeisteramt – Wahlamt – neben dem Wahlschein auch die weiteren Briefwahlunterlagen.

Der Wähler hat seine Wahlbriefe (getrennt nach Europawahl – rot – und Kommunalwahlen – gelb -) mit den entsprechenden Stimmzetteln (in verschlossenen Stimmzettelumschlägen) und den unterschriebenen Wahlscheinen so rechtzeitig den jeweils auf den Wahlbriefumschlägen angegebenen Stellen zu übersenden, dass sie dort spätestens am Wahltag bis 18.00 Uhr eingehen.

Wahlbriefe können auch bei der jeweils angegebenen Stelle abgegeben werden. Der Wähler, der seine Briefwahlunterlagen beim Bürgermeisteramt selbst in Empfang nimmt, kann an Ort und Stelle die Briefwahl ausüben.

**8.** Jeder Wahlberechtigte kann sein **Wahlrecht** nur einmal und nur persönlich ausüben. Bei der Europawahl gilt dies auch für Wahlberechtigte, die zugleich in einem anderen Mitgliedstaat der Europäischen Union zum Europäischen Parlament wahlberechtigt sind (§ 6 Abs. 4 Europawahlgesetz).

Ein behinderter Wahlberechtigter kann sich der Hilfe einer anderen Person bedienen.

Wer unbefugt wählt oder sonst ein unrichtiges Ergebnis einer Wahl herbeiführt oder das Ergebnis verfälscht, wird mit einer Freiheitsstrafe bis zu fünf Jahren oder mit Geldstrafe bestraft; der Versuch ist strafbar (§ 107a Abs. 1 und 3 des Strafgesetzbuches).

Die **Wahlhandlung** sowie die im Anschluss an die Wahlhandlung erfolgende Ermittlung und Feststellung der Wahlergebnisse im Wahlbezirk sind öffentlich.

Jedermann hat Zutritt, soweit das ohne Beeinträchtigung des Wahlgeschäfts möglich ist.

**9.** Der Briefwahlvorstand tritt zur Ermittlung des Briefwahlergebnisses der Europawahl um 14.00 Uhr im Rathaus Riedlingen, Marktplatz 1 - Kleiner Sitzungssaal - zusammen.

**10.** Die Ermittlung und Feststellung des Wahlergebnisses der Gemeinderatswahl in den Wahlbezirken 001, 002, 003, 004 und 005 Riedlingen findet am Montag, 26. Mai 2014, ab 8.00 Uhr im Rathaus Riedlingen (Wahlbezirke 001, 003 und 004), dem Konrad-Manopp-Stift (Wahlbezirk 005), sowie der Realschule (Wahlbezirk 002) statt und ist ebenfalls öffentlich.

Riedlingen, den 07.05.2014

Bürgermeisteramt

Schafft

Bürgermeister



## Riedlingen

### Veranstaltungen Mai 2014

09.05.2014, 20:00 Uhr	„Conrad Graf und seine Kundschaft in Europa - Klavierbauer und Komponisten“
10.05.2014	15. Riedlinger Stadtlauf
10.05.2014, 20:00 Uhr	Lichtspielhaus - Rosinas zeigen All inclusive
10.05.2014, 20:00 Uhr	Gemeinsames Konzert der Stadtkapellen Pöchlarn und Riedlingen
11.05.2014, 14:30 Uhr	Lichtspielhaus - Zauberer Basilikum
11.05.2014, 18:00 Uhr	Lehrerkonzert der JMS Riedlingen
16.05.2014, 20:30 Uhr	Lichtspielhaus - Pantasonics
17.05.2014	42. Flohmarkt
18.05.2014, 19:00 Uhr	Orgelkonzert mit E. Teufel und C. Dagois-Teufel
19.05.2014	Mai Markt
23.05.2014,	
14:30 – 19:30 Uhr	Blutspende in Uttenweiler
23.05. – 26.05.2014	100 Jahre Musikkapelle Pflummern
24.05. – 25.05.2014	Reit- und Springturnier des RFV Riedlingen
25.05.2014	Kommunal- und Europawahlen
27.05.2014	Bittprozession nach Ensmad
28.05.2014	Bittgang nach Neufra
29.05.2014	Christi Himmelfahrt

#### Anmerkung:

Bitte achten Sie zu gegebener Zeit auf die einzelnen Veranstaltungshinweise.

Weitere Veranstaltungen finden Sie auf der Homepage der Stadt Riedlingen unter [www.riedlingen.de](http://www.riedlingen.de) oder zu gegebener Zeit im Mitteilungsblatt.



### Unterbringung von Flüchtlingen – Flüchtlinge sind weiter auf Sachspenden angewiesen

Bereits zum jetzigen Zeitpunkt haben viele Riedlinger geholfen, indem sie sich rege an den Spendenaktionen für Flüchtlinge beteiligt haben. Dafür möchten sich die Mitglieder des Freundeskreises, die Kirchengemeinden, der Landkreis Biberach und die Stadt Riedlingen bereits jetzt recht herzlich bedanken. Manche Dinge werden auch jetzt immer noch gebraucht, vor allem Fahrräder, Kinderbücher zum besseren Erlernen der deutschen Sprache, aber auch englische und französische Literatur. Werden jedoch spezielle Sachspenden benötigt, wird dies durch den Freundeskreis für Fremde, bzw. das Landratsamt Biberach entsprechend veröffentlicht und kommuniziert. In den Unterkünften sowohl in der Gemeinschaftsunterkunft am Vogelberg, als auch an sonstigen Stellen in der Stadt sind die für den täglichen Bedarf notwendigen Dinge bereits ausreichend vorhanden. Zusätzliches Mobiliar oder sonst gut gemeinte Spenden führen zu einem enormen Anfall von Sperrmüll und leider oft zur Entsorgung von noch guten Dingen, die durch scheinbar Besseres ersetzt werden.

Es wir ausdrücklich darum gebeten, Spenden nicht in der Gemeinschaftsunterkunft oder bei Flüchtlingen direkt abzugeben.

Ansprechpartner für Kleiderspenden ist die Riedlinger Kleiderkammer, Kirchstraße 18 (bei der Grund- und Hauptschule – Bushaltestelle 1), 88499 Riedlingen.

Die Kleiderkammer hat an folgenden Mittwochnachmittagen, jeweils von 15.00 - 18.00 Uhr geöffnet:

07. Mai 2014	17. September 2014
21. Mai 2014	22. Oktober 2014
25. Juni 2014	05. November 2014
09. Juli 2014	19. November 2014
23. Juli 2014	10. Dezember 2014

Spenden werden an den folgenden Terminen angenommen: an den genannten Ausgabeterminen (mittwochs) von 16.30 Uhr - 18.00 Uhr und den jeweils darauf folgenden Freitagen von 14.00 Uhr - 17.00 Uhr

Für sonstige Spenden (Bücher, Fahrräder, etc.) wird gebeten vorab Kontakt mit Fr. Straub, Fachdienst Asyl beim Landkreis Biberach, Tel: 07351 52 7169 oder [carina.straub@biberach.de](mailto:carina.straub@biberach.de) aufzunehmen.



### Lehrschwimmbecken

Um den Läuferinnen und Läufern des 15. Riedlinger Stadtlafes am Samstag, den 10. Mai 2014 Dusch- und Umkleidemöglichkeiten zu geben, kann das „allgemeine Schwimmen“ von 15.00 bis 18.00 Uhr nicht stattfinden. Die Stadtverwaltung bittet um Verständnis



### 15. Riedlinger Stadtlauf – Verkehrsregelung

Wegen der Durchführung des 15. Riedlinger Stadtlafes werden die im Bereich der Laufstrecke liegenden Straßen der Innenstadt am kommenden Samstag, 10. Mai, in der Zeit von 13.00 Uhr bis voraussichtlich 16.15 Uhr für den Kraftfahrzeugverkehr gesperrt.

Folgende Straßen und Plätze liegen in der Laufstrecke: westlicher Marktplatz, Pfauenstraße, Grabenstraße, Kirchstraße, Hospitalstraße, Adolf-Gröber-Straße, Krankenhausweg, Grabenstraße, Kirchstraße, nördlicher Teil der Hospitalstraße, Krankenhausweg, östlicher Marktplatz, Wochenmarkt und Lange Straße. Auf all diesen Straßen und Plätzen gilt vor und während der Veranstaltung ein absolutes Halteverbot. Um zu verhindern, dass Fahrzeuge in den Laufstreckenbereich gelangen, bleibt während der genannten Zeit auch der Bereich Wochenmarkt für den Kraftfahrzeugverkehr gesperrt. Alle im gesperrten Bereich wohnhaften Fahrzeughalter werden gebeten, ihr Fahrzeug außerhalb des Veranstaltungsgeländes abzustellen, sofern die Benutzung des Fahrzeugs während des Laufwettbewerbs vorgesehen ist. Sollte die Benutzung des Fahrzeugs dennoch ungeplant dringend erforderlich werden, kann der Laufstreckenbereich in Absprache mit den jeweiligen Streckenposten passiert werden.

In der Zeit von 13 Uhr bis 16 Uhr gelten für den Kraftfahrzeugverkehr folgende Verkehrsregelungen: In der Zwiefalter Straße erfolgt die Sperrung stadteinwärts ab dem Zwiefalter Tor. Aus Richtung Bahnhof wird der Verkehr über die sogenannte Holzbrücke umgeleitet. Dies gilt auch in umgekehrter Richtung. Fahrzeuge über 7,5 t müssen allerdings den Weg über die Nordtangente nehmen.

Der Bereich der Evangelischen Kirche ist ab der Kirchstraße über die westliche Hospitalstraße und Friedhofstraße erreichbar.

Die Verkehrsteilnehmer werden im Interesse eines reibungslosen Ablaufs des Laufwettbewerbs gebeten, die verkehrsregelnden Anordnungen zu beachten!

### Änderungen im Omnibuslinienverkehr

Da durch die Baustelle in der Haldenstraße ohnehin bereits der Omnibusverkehr über die Nordtangente umgeleitet wird und die Haltestellen AOK und Stadthalle nicht fahrplanmäßig angefahren werden, entfallen lediglich die Haltestellen Grabenstraße, Kirchstraße und Kaplaneihaus, sowie Rathaus/ Marktplatz.

## Vereine



### Stadtmusik Riedlingen

### Partnerschaftskonzert der Stadtkapellen Pöchlarn und Riedlingen am Samstag 10. Mai 2014 um 20:00 Uhr in der Donauhalle in Neufra

Die Idee zum Konzert wurde vor drei Jahren von den Kapellmeistern Herwig Schauer (Pöchlarn) und Michael Reiter (Riedlingen) geboren.

Seit 18 Jahren gibt es die Städtepartnerschaft zwischen Riedlingen

und der niederösterreichischen Nibelungenstadt Pöchlarn. Zu vielen Veranstaltungen besuchten sich bisher die beiden Kapellen gegenseitig. Ein gemeinsames Konzert gab es bis jetzt noch nie.

Den ersten Teil des Konzerts bestreitet die Stadtkapelle Pöchlarn mit österreichischen Komponisten, den zweiten Teil die Stadtkapelle Riedlingen mit Stücken, die im Bezug der Gemeinsamkeiten der beiden Städte stehen. Den dritten Teil gestalten beide Kapellen gemeinsam. U.a. wird die „Partnerschaftsmusik“ von Gerhart Banco aufgeführt, die der 88-jährige Komponist selbst dirigiert.

Die Stadtmusik Riedlingen bietet einen kostenlosen Fahrdienst zur Donauhalle in Neufra an. Interessierte Konzertbesucher der Kernstadt Riedlingen melden sich bitte am Donnerstag, den 08. Mai beim 2. Vorsitzenden Jürgen Kneer unter der Rufnummer 0172-6488421.

Wir freuen uns, liebe Musikfreunde, wenn wir Sie an diesem Abend in der Donauhalle in Neufra begrüßen können.

### 15. Riedlinger Stadtlauf

Am kommenden Samstag, den 10. Mai 2014 führt die Leichtathletik-Abteilung des TSV Riedlingen nun bereits zum 15. Mal den inzwischen zur Tradition gewordenen Riedlinger Stadtlauf durch. Die Veranstaltung beginnt um 14:15 Uhr mit dem Schülerlauf (1 Runde). Es folgen um 14:40 Uhr der Jugend- und Jedermannslauf (2 Runden) und um 15:00 Uhr der Bambinilauf (300 m). Den Abschluss bildet der Hauptlauf um 15:15 Uhr über 10 km (8 Runden). Eine Runde beträgt 1,25 km. Die Läuferinnen und Läufer starten am Marktplatz, und weiter geht es links der Kirche vorbei zum Krankenhausweg, dann auf der Hospitalstraße und Kirchstraße wieder zurück bis zur Abbiegung in die Grabenstraße, dann durchs Törle über den Wochenmarkt und auf der Lange Straße wieder zurück zu Start und Ziel. Weitere Informationen gibt es auf [www.stadtlauf.tsvriedlingen.com](http://www.stadtlauf.tsvriedlingen.com).

Während der Dauer der Veranstaltung (ca. 2,5 Stunden) wird es zu Behinderungen des Geschäfts- und Verkehrsbetriebes im Stadtgebiet, insbesondere entlang der Laufstrecke durch Absperrungen und Umleitungen kommen. Für das Verständnis in der Bevölkerung und bei den Geschäftsinhabern bedankt sich der Veranstalter ganz herzlich.

TSV Riedlingen  
Abteilung Leichtathletik



### Jugendmusikschule lädt zum Lehrerkonzert

Die Jugendmusikschule Riedlingen feiert ihr 40-jähriges Bestehen und ihr Förderverein lädt aus diesem Anlass am Sonntag, 11. Mai, 18 Uhr, zu einem Lehrerkonzert in das Johannes Zwick-Haus in Riedlingen ein. Zu hören sein werden Michael Antipov, Cello, Marina Lewandowski, Klavier, Bernd Buck, Saxophon, Reinhold Gruber, Klavier, Christine Kohnen, Klarinette, Uwe Nita, Keyboard, Andreas Sommer und Lisa Keaton-Sommer, Querflöte, Rosa Widi, Klavier, Markus Merz und das Percussion-Ensemble seiner Schlagzeug-Klasse sowie Patrick Zoll, Trompete. Das Programm bietet Werke von Carl Maria von Weber über Felix Mendelssohn bis hin zu Blues und Pop. Der Eintritt ist frei, Spenden kommen dem Instrumentenkauf zugute.

### Neue Kurse/Ausbildungsgänge im Kolping-Bildungszentrum Riedlingen

**Technisches Englisch 10 x freitags von 17:30 Uhr bis 19:45 Uhr, ab 09. Mai 2014**

Dieser Einführungskurs in technisches Englisch ist geeignet für Fachkräfte aus technischen Berufen oder entsprechende Auszubildende. Inhalt: Einführung in technisches Englisch, Technische Fachbegriffe aus verschiedenen Bereichen, Präsentationen und berufsbezogene Themen

**Die Kunst des Small talks, 1 x donnerstags von 18:30 Uhr bis 21:30 Uhr, am 22. Mai 2014**

Die Teilnehmer-/innen erlernen viel über Blickkontakt und Körpersprache. Sie erhalten Anregungen für gute Small-Talk-Themen und Tabus.

### Spanisch-Intensiv-Grundkurs, 7 x donnerstags von 18:00 Uhr bis 19:30 Uhr, ab 5. Juni 2014

In diesem Kurs lernen die Teilnehmer-/innen die grundlegende Grammatik sowie einen Basiswortschatz, um beim nächsten Spanien-Urlaub punkten zu können.

### Kreatives Schreiben

**5 x donnerstags von 18:30 bis 21:00 Uhr, ab 26. Juni 2014**

#### Was im Schulunterricht vernachlässigt wurde:

Künstlerisch mit Worten umgehen lernen. Soll ein Gedicht, ein Hörspiel, ein Theaterstück oder eine Novelle entstehen? Wie geht das? Spannungsaufbau, Erzählperspektiven, Plot, Exposé... das Handwerkzeug, um die im Kopf eingesperrten Ideen zu befreien oder auch erst solche zu entwickeln

### 2-jähriges Berufskolleg Fremdsprachen mit FH-Reife und Zusatzqualifikation „Internationaler Wirtschaftskorrespondent. (KA).“

**(Zugangsvoraussetzung:** Mittlere Reife oder gleichwertiger Abschluss) Schwerpunkte: Englisch, Spanisch, Wirtschaftsfächer und Textverarbeitung mit Zusatzqualifikationen in Handelskorrespondenz Englisch und Spanisch und interkultureller Kommunikation. Nach erfolgreichem Abschluss sind die Einsatzmöglichkeiten vielfältig: Fremdenverkehr und Hotelmanagement, internationale Organisation und Verlage.

### Berufskolleg zum Erwerb der Fachhochschulreife

1-jähriges Berufskolleg Vollzeit oder 2-jähriges Berufskolleg Teilzeit mit Abschluss allgemeine Fachhochschulreife (Zugangsvoraussetzung: Mittlere Reife oder gleichwertiger Abschluss und Lehre). Schwerpunktfächer (abhängig vom Ausbildungsberuf): BWL, Technik, Biologie und Gestaltung. Im gestalterischen Bereich wird kreativ gearbeitet. Bildnerisches und räumliches Denken ergänzen den Unterricht.

Und danach? Studium an jeder (Fach)- Hochschule in Deutschland, unabhängig vom Schwerpunktfach.

### Sozialwissenschaftliches Gymnasium

Drei Jahre Vollzeitunterricht am Sozialwissenschaftlichen Gymnasium führen zum allgemeinen Abitur. Mit den Bildungsschwerpunkten Pädagogik und Psychologie vermitteln wir soziale und kommunikative Kompetenzen sowie wissenschaftliches und selbstständiges Arbeiten. Der Unterricht findet in Klassen mit individueller Betreuung und Förderung statt. Praxisbezug, eigene Projekte, interaktives Lernen mit Laptop und W-LAN sind selbstverständlich. Und danach? Studium an jeder Universität oder Ausbildungs- oder Berufseinstieg.

Informationen und Anmeldung beim Kolping-Bildungszentrum, Kirchstr. 24, 88499 Riedlingen

Tel: 07371 9350-11, Fax: 07371 9350-20, e-Mail:

[gabriele.roth@kolping-bildungswerk.de](mailto:gabriele.roth@kolping-bildungswerk.de)

[www.kolping-bildungswerk.de](http://www.kolping-bildungswerk.de)

### Film/Bühnenspielplan Lichtspielhaus Riedlingen 07.05. – 14.05.2014

**Mi 07.05.**

Sein letztes Rennen, Kinoverein (14.30)

Auf dem Weg zur Schule (18.00)

Auf dem Weg zur Schule (18.00)

**Do 08.05.**

Keine Kinovorstellung, Saal vermietet

**Fr 09.05.**

Discofeelings ab 22.00 Uhr

**Sa 10.05.**

Rosinas zeigen "All inclusive" (20.00)

**So 11.05.**

Frühlingsfrühstück (10.00)



Zauberer Basilikum, zauberhafter Familienspaß (14.30) Global Player (20.30)

**Mo 12.05.**

Global Player (18.00)

Global Player (20.30)

**Di 13.05.**

Global Player (18.00)

Global Player (20.30)

**Mi 14.05.**

Global Player (18.00)

Vanity Fair, Kinoverein (20.00)

Aktuelle Programmhinweise unter [www.das-Lichtspielhaus.de](http://www.das-Lichtspielhaus.de)

**Seniorenverband öffentlicher Dienst Baden-Württemberg e.V. - Ortsverband Riedlingen-Bad Buchau  
Einladung zur Frühlingsausfahrt**

Der Seniorenverband öffentlicher Dienst Baden-Württemberg e.V. Ortsverband Riedlingen-Bad Buchau macht am 14. Mai 2014 eine Nachmittagsausfahrt nach Mengen-Ennetach. Dort werden wir unter sachkundiger Führung das „Römermuseum“ besichtigen. Für den Eintritt und die Führung wird ein Unkostenbeitrag von 4,00 € erhoben. Anschließend werden wir im Lokal des Museums bei Kaffee und Kuchen oder auch einem Vesper den Nachmittag ausklingen lassen.

Es werden Fahrgemeinschaften mit PKWs gebildet. Abfahrt ist um 13.30 Uhr vom Parkplatz bei der Stadthalle.

Wer zu dieser Fahrt noch nicht angemeldet ist, aber gerne daran teilnehmen möchte, kann dies unter der Telefon-Nummer 8507 (Bucher) oder 3456 (Sayegh) nachholen.

**SPD-Ortsverein Riedlingen**

Der Ortsverein Riedlingen lädt am Mittwoch, den 07.05.2014, ab 19.30 Uhr zur Begegnung mit den Kandidaten der Gemeinde- und Kreistagsfraktion ins Hotel Brücke und am Freitag, 09.05.2014, ab 19.00 Uhr ins Plaza in der Lange Straße ein.



**TSV Riedlingen - SG Ersingen 3:0 (0:0)**

Im Nachholspiel vom 17. Spieltag schlugen die Rothosen die Gäste aus Ersingen am Ende deutlich mit 3:0 und verkürzten so den Rückstand auf den Relegationsplatz auf einen Punkt.

Von Beginn an wurden die Kräfteverhältnisse im Donaustadion deutlich: der TSV rannte gegen zwei gut aufgebaute Abwehrketten an und tat sich mitunter schwer, die Reihen des Gegners zu durchbrechen. Über rechts konnte sich Szilard Babanics mehrfach durchsetzen, konnte jedoch zunächst kein Kapital daraus schlagen: erst klärte der gut aufgelegte Torspieler der Ersinger, beim nächsten Durchbruch legte er quer auf Fabian Ragg, der den Ball am langen Pfosten vorbeilegte. Die Gäste kamen zweimal gefährlich vors TSV-Tor: eine Direktabnahme streifte die Querlatte und bei einem gut getretenen Freistoß brillierte Marco Brendle mit einer Glanztat. Die klarste Chance hatte der TSV kurz vor der Halbzeit, als wiederum Babanics sich über rechts durchsetzen konnte und nur noch den Torhüter vor sich hatte. Anstatt auf den mitgelaufenen Fabian Ragg zu passen, schoss er den Torspieler an.

Kurz nach der Halbzeit durften die TSV-Fans dann jubeln, als Gregor Poursanidis auf Szilard Babanics ablegte und dieser das erlösende 1:0 erzielte (50.). In der 67. Minute erhöhte Fabian Ragg auf 2:0, nachdem er von Mate Juhasz in die Gasse geschickt wurde und er clever abschließen konnte. Die Moral der Gäste war somit gebrochen und sie konnten in der zweiten Halbzeit das TSV-Tor nicht mehr in Gefahr bringen. Ein toller Freistoß von Gregor Poursanidis brachte das 3:0 - zuvor war Fabian Ragg gelegt worden (77.). Kurz vor dem Schlusspfiff von Schiedsrichter Uttenweiler aus Dotternhausen hatte Bernd Wiedemann bereits den Torhüter ausgespielt, doch sein Schuss wurde noch auf der Torlinie geklärt und es blieb beim 3:0-Endstand.

Für den TSV spielten:

Brendle - Kopp, Eberhardt, Szücs, Schiller (76. Maier) - Halbherr, S. Juhasz (63. Weber), Poursanidis, M. Juhasz, Babanics (72. Wiedemann) - Ragg

**TSV Riedlingen - TSG Ehingen II 2:0 (0:0)**

Mit einem 2:0 Heimerfolg profitierten die TSV-Kicker von den Patzern der Konkurrenten und erklimmen 5 Spieltage vor Saisonabschluss den Relegationsrang. Erneut mussten die TSV-Fans lange zittern, bis der Erfolg unter Dach und Fach war.

Zur Pause hätte es gut und gerne auch 3:3 heißen können, hatten doch die tief stehenden und gut organisierten Gäste ihrerseits drei glasklare Möglichkeiten: Einmal rettete TSV-Torsteher Marco Brendle in höchster Not, einmal die Latte nach einem Lupfer des Gästeangreifers und einmal schob der Stürmer in aussichtsreicher Position den Ball neben das TSV-Tor. Die Rothosen machten in den ersten 45 Minuten ebenfalls zu wenig aus ihren Chancen: Sowohl Bernd Wiedemann zweimal, als auch Mate Juhasz scheiterten am hervorragend aufgelegten Gästetorhüter Manthey und so blieb es bis zur Halbzeit bei der Nullnummer.

In der zweiten Halbzeit sahen die Zuschauer dann weitestgehend Einbahnstraßenfußball. Die Gäste waren nur noch durch Standardsituationen gefährlich und hatten zunehmend Schwierigkeiten, sich aus der TSV-Umklammerung zu lösen. Trotzdem schien das TSG-Tor zunächst wie vernagelt und Torhüter Manthey hielt alles, was auf seinen Kasten kam. Schüsse aus nächster Nähe von Szabolcs Juhasz und Fabian Ragg parierte er scheinbar mühelos. Und so brauchte es eine Standardsituation für die TSV-Führung: einen Eckball von Mate Juhasz köpfte Torjäger Fabian Ragg zum vielumjubelten Führungstreffer ein (72.). Kurze Zeit später erzielte Szabolcs Juhasz das entscheidende 2:0: nach einem langen Ball von Matthias Eberhardt setzte er sich auf der linken Seite durch und schoss den Ball aus spitzen Winkel unter die Querlatte (78. Minute). Kurz vor dem Abpfiff konnte sich Torsteher Marco Brendle bei einem Freistoß der Ehinger nochmals auszeichnen. Bis zum Ende der Partie kontrollierten die Rothosen dann das Geschehen auf dem Platz. Schiedsrichter Güven Doruk aus dem weit entfernten Singen, Hohentwiel leitete das faire Match in hervorragender Manier.

Für den TSV spielten:

Brendle - Kopp, Eberhardt, Szücs (59. Müller), Schiller (76. Eckstein) - Halbherr, S. Juhasz, Poursanidis, M. Juhasz, Wiedemann (53. Weber) - Ragg

Bereits am Freitag treten die Rothosen zum Auswärtsspiel in Öpfingen an. Im Vorrundenspiel konnte der Gastgeber mit 2 : 1 geschlagen werden. Derzeit steht Öpfingen mit 36 Punkten auf Rang 5. Spielbeginn ist um 18:30 Uhr.

**TSV Riedlingen Jugendfußball**

Spielergebnisse

**A-Junioren, Bezirksstaffel**

JSG Riedlingen - SGM Rottenacker/Ehingen-Süd 8:1

**B-Junioren**

siehe FV Neufra

**C-Junioren**

siehe SV Daugendorf

**D-Junioren, Leistungsstaffel**

SG Öpfingen - TSV Riedlingen 5:1

**E-Junioren, Kreisstaffel**

Spvgg Pflummern-Friedingen - TSV Riedlingen I 2:7

SGM Rulfig./Bloch./Mengen II - TSV Riedlingen III 5:5

TSV Riedlingen II - FV Bad Schussenried III 4:4

**Die nächsten Spiele**

**A-Junioren, Bezirksstaffel**

Samstag, 10.05.2014, 16:00 Uhr

SGM Bolstern/Fulgenstadt - JSG Riedlingen



**B-Junioren**

siehe FV Neufra

**C-Junioren**

siehe SV Daugendorf

**D-Junioren, Leistungsstaffel**

Freitag, 09.05.2014, 18:30 Uhr

TSV Riedlingen - SGM Almend./Altheim/Niederh. II

**E-Junioren, Kreisstaffel**

Freitag, 09.05.2014, 17:30 Uhr

TSV Riedlingen I - SGM Federsee II

Freitag, 09.05.2014, 17:30 Uhr

SGM Uttenweiler/Betzenweiler II - TSV Riedlingen II

Sonntag, 10.05.2014, 11:00 Uhr

TSV Riedlingen III - TSV Neufra II

**F-Junioren**

1. Spieltag, Samstag, 10.05.2014, in Ertingen

12:30 Uhr: FV Neufra I - TSV Riedlingen I

12:55 Uhr: FV Neufra II - TSV Riedlingen II

13:20 Uhr: TSV Riedlingen I - FV Altheim I

13:45 Uhr: TSV Riedlingen II - FV Altheim II

14:10 Uhr: SV Betzenweiler I - TSV Riedlingen I

14:35 Uhr: SV Betzenweiler II - TSV Riedlingen II

**K. Maurer, Jugendleiter Abt. Fußball****TSV Riedlingen - Frauenfußball****Spielergebnisse****Frauen**FV Bad Saulgau – SGM SV Binzwangen/TSV Riedlingen/FV Neufra  
6:2**A-Juniorinnen**SV Langenenslingen – SGM Riedlingen/Binzw/Erting/Neufra  
1:6**C-Juniorinnen**FC Mengen – SGM Ertingen/Binzw/Neuf/Riedl  
2:2**Die nächsten Spiele****Frauen**

So., 11.05.2014, 10:30 Uhr (Binzwangen)

SGM SV Binzwangen/TSV Riedlingen/FV Neufra – TSG Ehingen

**A-Juniorinnen**

Sa, 10.05.2014, 16:30 Uhr (Neufra)

SGM Riedlingen/Binzw/Erting/Neufra – SG Öpfingen

**C-Juniorinnen**

Fr., 09.05.2014, 18:00 Uhr (Binzwangen)

SGM Ertingen/Binzw/Neuf/Riedl – SGM Renhardsweiler/FV Saulgau

**Organisation und Sonstiges****Neuer Geburtsvorbereitungskurs  
in Altheim**

Für werdende Mütter ab der 28. SSW startet ein Geburtsvorbereitungskurs im Gymnastikraum des Kindergartens „Kleiner Biber“ in Altheim. Der Kurs findet ab dem 10.07. immer Donnerstags von 19.00 Uhr bis 21.00 Uhr statt, er beinhaltet 7 Abende. Die Kosten für den Kurs werden von der Krankenkassen übernommen.

**Infos und Anmeldung**

Christina Schickinger, Hebamme & Heilpraktikerin  
Tel. 0172/8851704, [Christina.Schickinger@web.de](mailto:Christina.Schickinger@web.de)

**Schulverein der Donau-Bussen-Schule Unlingen  
Flohmarkt 2014**

Durch die Teilnahme an Veranstaltungen /Aktionen ist es dem Schulverein möglich die Schüler materiell und ideell zu unterstützen.

Am 17.05.2014 findet der Flohmarkt Riedlingen statt, bei dem der Schulverein wieder vertreten ist.

Wir freuen uns über viele Verkaufsgegenstände.

Z.B. Bücher, Spielwaren, CDs, PC-Spiele, Kinderfahrzeuge, Bilder, Haushaltsartikel, Tupperware, Sportartikel und gut erhaltene Kinderkleidung.

Die Gegenstände können vom 09.-15. Mai 2014, jeweils in der großen Pause, von 09:50 Uhr- 10:15 Uhr in der Donau- Bussen-Schule bei Herrn Manfred Schönle abgegeben werden.

Sollte es zu diesen Zeiten nicht möglich sein, kann mit dem 1. Vorsitzenden Andreas Huchler unter Telefon 01709123861 die Abholung vereinbart werden.

Gez.

Maria Schrode

**Radtourismus in Oberschwaben und im Württembergischen Allgäu****OTG tritt für E-Bike-Konzept in die Pedale**

Die Oberschwaben-Tourismus GmbH (OTG) will das touristische Angebot der Region OberschwabenAllgäu künftig um ein regionales E-Bike-Konzept erweitern. Ein flächendeckendes Netzwerk aus E-Bike-Verleih- und Akkuwechsel-Stationen, neue und zielgruppenorientierte Angebote sowie stimmige Vermarktungsinitiativen sind wichtige Grundlagen, OberschwabenAllgäu als beliebte E-Bike-Region im Süden Baden-Württembergs zu etablieren. Die zeitnahe Umsetzung der Konzeption hängt nun auch von einer ausreichenden Beteiligung der regionalen Partner und Betriebe ab.

Strategischer Partner für das vielversprechende Projekt ist die movelo GmbH. Das Unternehmen mit Sitz in Bad Reichenhall gilt als Europas größter Systemanbieter in der touristischen Nutzung von Elektrofahrrädern und bietet für Tourismusregionen und deren Partner eine umfassende Vermarktungsplattform mit verschiedenen Marketingaktivitäten an. „Hinter movelo steht die Idee, durch sanfte Mobilität beliebte Urlaubsregionen für die Gäste noch attraktiver zu gestalten“, sagte Isabella Ottenschläger, Projektleiterin der movelo GmbH im Rahmen einer OTG-Informationsveranstaltung für interessierte Projektpartner wie Vermieter, Betreiber von Hotels, Ferienwohnungen und Campingplätzen, von Gastronomie- und Ausflugsbetrieben, Fahrradverleihstationen und Tankstellen. „Wir haben unser Konzept schon in vielen deutschen, österreichischen und belgischen Tourismusdestinationen erfolgreich umgesetzt.“ Kern dieses Konzepts sei das so genannte „All-Inklusive-Produkt“ mit Finanzierung, Marketing, Service, Garantie, Mobilität und Qualität. „In den movelo-Regionen sorgt eine flächendeckende Infrastruktur aus Verleih- und Akkuwechselstationen für eine hohe Verfügbarkeit von Elektrofahrrädern und Wechsel-Akkus“, weiß Isabella Ottenschläger.

**„Das Konzept überzeugt“**

„Dieses All-Inklusive-Konzept der movelo GmbH für erfolgreichen E-Bike-Tourismus hat uns überzeugt“, sagt OTG-Geschäftsführerin Daniela Leipelt. „Deshalb würden wir sehr gerne gemeinsam mit den Tourismuspartnern der Region ein flächendeckendes Netz aus Verleih- und Akkuwechselstationen für grenzenlosen Urlaubsgenuss und sanfte Mobilität in der Region OberschwabenAllgäu anbieten.“ Durch zusätzliche Werbemaßnahmen könnten Oberschwaben und das Württembergische Allgäu auch als E-Bike-Regionen attraktiv werden und neue Gäste generiert werden. Dabei denkt die OTG an Genussmenschen und Naturliebhaber, Menschen die sich nicht anstrengen wollen oder können, Menschen mit Energiebewusstsein und an die so genannten Nichtradfahrer.

„Um dieses Vorhaben zu realisieren, möchten wir bereits zum Projektstart eine gute Beteiligung der Partner erreichen und damit ein umfassendes Netzwerk aus Verleih-, Lade- und Wechselstationen rund um die Radwanderziele der Region OberschwabenAllgäu aufbauen“, betont Daniela Leipelt. Parallel dazu soll eine Arbeitsgruppe zum Thema E-Bike-Region OberschwabenAllgäu im strategischen Geschäftsfeld „Natur und Aktiv“ bei der OTG eingerichtet werden.

**INFO:** Um die Kooperation mit der movelo GmbH und weitere Maßnahmen im Rahmen der Produktentwicklung einzuleiten, ist eine Rückmeldung der Tourismuspartner und Betriebe bis zum 15. Mai 2014 direkt bei der movelo GmbH – Fon: (08651) 762997-43, Mail: c.sommerauer@movelo.com – erforderlich. Die Anmeldungen werden dort zentral gesammelt und der OTG übermittelt. Ansprechpartnerin bei der OTG ist Marie-Kathrin Müller, Fon: (07583) 331060, E-Mail: marie-kathrin.mueller@oberschwaben-tourismus.de

### Höhenfreibad Zwiefalten

#### Badesaison 2014 - Jahreskartenvorverkauf

Das Bürgermeisteramt Zwiefalten startet mit dem Jahreskartenvorverkauf. Saisonbeginn im Freibad wird voraussichtlich am Samstag, 17. Mai 2014 sein.

Familienjahreskarten und Einzeljahreskarten sind ab sofort beim Bürgermeisteramt Zwiefalten im Rathaus Zwiefalten – Zimmer 19-erhältlich.

Die Vergünstigung für Familien (Familienjahreskarten), Familienhöchstbetrag für Eltern und minderjährige Kinder für 78,00 Euro kann nur im Rathaus gewährt werden.

Auskünfte und Vorbestellung im Rathaus, Tel. 07373/20520.

Es gelten folgende Eintrittspreise:

Einzeleintritt Erwachsene	2,70 Euro
Einzeleintritt Jugendliche unter 18 Jahren, Schwerbehinderte ab 50 %, Schüler und Studenten mit gültigem Ausweis	1,60 Euro
Einzeleintritt Familienhöchstbetrag für Eltern und minderjährige Kinder	8,00 Euro
Zehnerkarten für Erwachsene	24,00 Euro
Zehnerkarten für Jugendliche	13,00 Euro
Jahreskarte für Erwachsene	37,00 Euro
Jahreskarte für Jugendliche	20,00 Euro
Familienhöchstbetrag für Eltern und minderjährige Kinder	78,00 Euro
Feierabendkarte ab 17.00 Uhr	
Einzeleintritt Erwachsene	1,90 Euro
Einzeleintritt Jugendliche	1,00 Euro

Veranstaltungen der Katholischen Erwachsenenbildung  
Dekanate Biberach  
und Saulgau e.V., Grabenstr. 10, 88499 Riedlingen,  
Tel.: 07371/93590,  
FAX: 07371/935920, Email: info@keb-bc-slg.de,  
www: keb-bc-slg.de

### Die Katholische Erwachsenenbildung Dekanate Biberach und Saulgau e.V. bietet ein Erlebniswochenende für Mütter und Töchter im Alter von 8-12 Jahren unter dem Motto „Wir tun uns gut - verbunden und doch eigenständig!“ von Freitag, 27.6.14, 18 Uhr bis Sonntag, 29.6.14 nach dem Mittagessen im Humboldt Haus, Achberg mit den Referentinnen Heide Schiller-Rankewitz, Lerntrainerin aus Äpfingen und Irmgard Högerle, Lerntrainerin aus Lappheim, an. Endlich ist einmal Zeit für das ganz besondere Verhältnis zwischen Mutter und Tochter, um an einem spannenden Wochenende neue gemeinsame Erfahrungen zu machen. Anmeldung und Information: bis 15.5.2014 bei Kath. Erwachsenenbildung Dekanate Biberach und Saulgau e.V. Grabenstraße 10, 88499 Riedlingen, Telefon: 07371/93590, Email: info@keb-bc-slg.de

### TanzbeWEGt „rockig-traditionell-meditativ“ Best of Vol. 5 – 7 der JUSESOS CDs Thurgau/CH

„Jeden Tag muss man tanzen, und wäre es nur in Gedanken.“ (Nachmann ben Simcha) Tanztag am Samstag, 31.5.14, 9.30 Uhr bis 16 Uhr im Gemeindezentrum St. Martin, Biberach (großer Saal) mit der Referentin Nicole Röhrig, Kreis- und Gruppentanzleiterin ChoRa (CH), Dipl. Sozialpädagogin aus Nürtingen.

Anmeldung: bis 15.5.14 bei Kath. Erwachsenenbildung Dekanate Biberach und Saulgau e.V., Grabenstr. 10, 88499 Riedlingen, Tel: 07371/93590, Email: info@keb-bc-slg.de

### Homöopathie für Kinder

Die Abendveranstaltung des Kindergartens Sulmingen im Rahmen der Elternschule der Kath. Erwachsenenbildung Dekanate Biberach und Saulgau e.V. findet am Donnerstag, 15.5.14 um 20 Uhr im Kindergarten in Sulmingen, Baltringer Straße 3 mit der Referentin Elisabeth Müller, Apothekerin aus Mittelbiberach, statt.

Anmeldung: nicht erforderlich

## Kirchliche Nachrichten



### Kath. Pfarramt St. Georg

Kirchstraße 1, 88499 Riedlingen  
Tel. 0 73 71/93 35-0 Fax 9335-40

#### Donnerstag, 08.05.

07.40 Uhr Schülertagesdienst Kl. 1-4 Grundschule in der Taufkapelle

19.00 Uhr Maiandacht in der Weilerkapelle

#### Freitag, 09.05.

11.00 Uhr Gottesdienst im Haus Gabriel

19.00 Uhr Eucharistiefeier in St. Georg

#### Samstag, 10.05.

7.30 Uhr Morgengebet in der ev. Christuskirche

19.00 Uhr Eucharistiefeier in Daugendorf

Sonntag, 11.05. – 4. Sonntag der Osterzeit

10.30 Uhr Eucharistiefeier in St. Georg

18.00 Uhr Maiandacht in der Weilerkapelle

18.30 Uhr Eucharistiefeier in der Sana-Klinik

#### Dienstag, 13.05.

10.00 Uhr ev. Gottesdienst im Konr.-Manopp-Stift

18.00 Uhr Eucharistiefeier in Grüningen

#### Mittwoch, 14.05.

19.00 Uhr Eucharistiefeier/Maiandacht in Neufra

#### Donnerstag, 15.05.

07.40 Uhr Schülertagesdienst Kl. 1-4 Grundschule in der Taufkapelle

19.00 Uhr Maiandacht in der Weilerkapelle

Einladung zur Meditation „Den Reichtum des Schweigens entdecken“ - Donnerstag, 15. Mai 2014 von 20.00h-21.00h im kath. Gemeindehaus in Riedlingen.

Weitere Infos können Sie aus dem St. Georgsblatt entnehmen. Abonnieren Sie es

### Lobpreisandacht

Gott suchen und ihm begegnen - in Liedern, im Vater Unser, im Gebet, in Zeiten von Stille und Besinnung, in Impulsen aus der Bibel. Gott danken und uns an seiner Gegenwart erfreuen, ihm unsere Bit-ten und Nöte bringen. Gottes Segen ganz in Anspruch nehmen. Lassen Sie sich am Sonntag, den 11. Mai, um 19 Uhr für eine Stunde in die Riedlinger St. Georgskirche einladen.

Lobpreisgruppe von St. Georg, Riedlingen



**Evangelische Kirchengemeinde Riedlingen**

Grabenstraße 14, Tel. 07371-2567, Fax 7044  
**Pfarramt.Riedlingen@elkw.de**  
[www.ev-kirche-riedlingen.de](http://www.ev-kirche-riedlingen.de)

**Gottesdienste und Veranstaltungen**

**Mittwoch, 7. Mai 2014**

15.00 Uhr Bibelstunde auf der Klinge,  
 Sebastian-Wierer-Str. 7, Riedlingen

**Freitag, 9. Mai 2014**

Bezirksarbeitskreis Frauen  
 Johannes-Zwick-Haus  
 „Frauenmahl“  
 Miteinander essen und reden  
 Reden über Gerechtigkeit  
 Wasser als Grundlage des Lebens

**Referenten:**

Annette Roser-Koepff, Gefängnisseelsorgerin  
 Martin Ngnoubamdjum, Seelsorger  
 Die reduzierte Speisung – ist hoffentlich  
 Anregung zum „großen Denken“!  
 Anmeldung war erforderlich bis 05.05.2014

**Samstag, 10. Mai 2014**

7.30 Uhr Morgenlob – Ökum. Morgengebet in der  
 Christuskirche in Riedlingen

**Sonntag, 11. Mai 2014**

9.30 Uhr Gottesdienst in Riedlingen  
 10.00 Uhr Kinderkirche im Johannes-Zwick-Haus  
 10.45 Uhr Gottesdienst mit Kinderkirche in Ertingen

**Dienstag, 13. Mai 2014**

10.00 Uhr Gottesdienst im Konrad-Manopp-Stift  
 16.00 Uhr Offener Kindertreff auf der Klinge,  
 Sebastian-Wierer-Str. 7, Riedlingen  
 18.45 Uhr Abendandacht im Kreiskrankenhaus,  
 Kapelle

**Mittwoch, 14. Mai 2014**

15.00 Uhr Bibelstunde auf der Klinge,  
 Sebastian-Wierer-Str. 7, Riedlingen

**Donnerstag, 15. Mai 2014**

20.00 Uhr Öffentliche Sitzung des Kirchengemeinderates in Riedlingen,  
 Johannes-Zwick-Haus

**Regelmäßige Veranstaltungen im**

**Johannes-Zwick-Haus:**

**montags**

9.30 Uhr Krabbelgruppe

**dienstags**

14.30 Uhr Frauenkreis  
 20.00 Uhr Kantorei

**mittwochs**

Konfirmandenunterricht:  
 14.20 Uhr Gruppe I  
 16.00 Uhr Gruppe II

**freitags**

20.00 Uhr Bläserkreis

**Die Kleiderkammer Riedlingen hat geöffnet**

Am Mittwoch, den 7. Mai 2014  
 von 15.00 – 18.00 Uhr  
 in der Kirchstraße 18 an der Bushaltestelle  
 bei der Grundschule zum Verkauf.  
 Kleiderspenden werden auch angenommen am Freitag, den 9. Mai 2014  
 von 14.00 – 17.00 Uhr  
 Das Team der Kleiderkammer des Ökumenischen Freundeskreises  
 bietet kostengünstig ein vielfältiges Angebot an Kleidung für  
 Damen, Herren und Kinder.



**Evangelisch-Freikirchliche Gemeinde**

88499 Riedlingen/Württemberg  
 Eichenauer Kirche, Im Anger 6

**Kontakt: Pastor Jakob Tschardtke, Tel 07374 – 920541**

**Gottlieb Wekesser, Tel. 07371 – 3113**

**e-mail: [efkriedlingen@t-online.de](mailto:efkriedlingen@t-online.de)**

**Internet: [www.efk-riedlingen.de](http://www.efk-riedlingen.de); hier sind auch die aktuellen Predigten zum Anhören**

**Mittwoch, 7.5.2014**

19.30 Uhr Gebetsabend

**Sonntag, 11.5.2014**

10.00 Uhr Gottesdienst

**Mittwoch, 14.5.2014**

19.30 Uhr Bibelgesprächskreis



**Freie Christliche Gemeinde**

**Josef-Christian-Straße 33**  
**88499 Riedlingen**

**Kontaktadresse:** Heinrich Becht, Tel. 0 73 71 / 18 48 08

Fax: 0 12 12 / 54 16 59 135 email: [FCGRiedlingen@web.de](mailto:FCGRiedlingen@web.de)

[www.fcg-riedlingen.de](http://www.fcg-riedlingen.de)

**Freitag, 09.05.2014**

17.30 Uhr Jungschar  
 19.00 Uhr Erlebnisbericht über Israel  
 19.30 Uhr Jugendtreff

**Sonntag, 11.05.2014**

10.00 Uhr Gottesdienst, Krabbelstube und Sonntagsschule, anschl.  
 gemeinsames Mittagessen

**Mittwoch, 14.05.2014**

20.00 Uhr Bibel- und Gebetsstunde

*Paulus schreibt: Ich fürchte aber, eure Gedanken könnten abgelenkt werden von der ungeteilten Hinwendung zu Christus, so wie es der Schlange gelang, Eva mit ihrer List zu betrügen.*

*2. Korinther 11,3*

**Jehovas Zeugen**

**Königreichssaal - Riedlingen - Beethovenstraße 24**

In dieser Woche fallen die wöchentlichen Zusammenkünfte am Freitag, den 9.5. und am Sonntag, den 11.5.2014 im Königreichssaal aus, da die Gemeinde am Samstag, den 10.5. und am Sonntag, den 11.5.2014 ihren diesjährigen Kreiskongress in Reutlingen-Gönnlingen besucht. Die Veranstaltung steht unter dem Motto: Gottes Wort ist nützlich zum Lehren (2.Timotheusbrief Kapitel 3 Vers 16). Programmbeginn ist an beiden Tagen um 9.20 Uhr, am Samstag endet das Programm um 16.00 Uhr, am Sonntag um 15.30 Uhr.

Der Eintritt ist frei.

Interessierte Personen sind jederzeit herzlich willkommen. Keine Kollekten [www.jw.org](http://www.jw.org)



*Haus der Lebensräume*

**Freikirche der Siebenten-Tags-Adventisten**

**Haldenstr. 12-14, 88499 Riedlingen**

**Kontakt: David Hoffmann, Tel. 07371/966389**

**Montag, den 12.05.2014** Bibelstunde mit Gedankenaustausch.

18:00 Uhr Gebetsstunde



**Daueraktion: „Kinder helfen Kinder“**

Auch in diesem Jahr können Sie wieder bei unserer Aktion „Kinder helfen Kinder“ mit kleinen Dingen eine große Freude bereiten. Päckchen abholen und abgeben in Buch und Teeladen Haldenstr. 12-14



**Neupostolische Kirche**

**Finkenweg 8, 88499 Riedlingen**  
Auskünfte bei Patrik Braun  
Tel.: 07375/9225180 - Fax 07375/9225181

**Donnerstag, 08.05.2014**

20:00 Uhr Gottesdienst mit Bezirksältestem Bolz

**Sonntag, 11.05.2014**

09:30 Uhr Gottesdienst

Die Bevölkerung ist jederzeit zu der Teilnahme an den Gottesdiensten herzlich eingeladen.

Berichte, Aktuelles und weiterführende Informationen finden Sie im Internet unter [www.nak-sued.de](http://www.nak-sued.de) sowie unter [www.nak-uhl.de](http://www.nak-uhl.de)



**Daugendorf**

**Einladung**

**zum Kreissenoren-Nachmittag am Kreismusikfest in Ellwangen am Freitag, 20. Juni 2014 ab 14:00 Uhr in Ellwangen**

Der Blasmusik-Kreisverband Biberach lädt alle ehemaligen aktiven Musiker und Vorstands- u. Ausschussmitglieder sowie Ehrenmitglieder zum Kreissenoren- und Ehemaligentreffen im Rahmen des Kreismusikfestes in Ellwangen herzlich ein. Auch in diesem Jahr haben Sie die Möglichkeit bequem mit einem Busshuttle zum Seniorennachmittag anzureisen. Die Omnibusse werden, wie letztes Jahr, die Heimfahrt um 17:30 Uhr antreten. Die musikalische Umrahmung übernimmt das Kreisverbands-Seniorenorchester Biberach unter der Leitung von MD Hans Ruf.

Der Musikverein Daugendorf bittet alle interessierten ehemaligen Musiker, Vorstands- und Ehrenmitglieder sich bei 1. Vorsitzenden Florian Fuchsloch unter der Telefonnummer 07371/ 9 52 21 31 anzumelden. Anmeldeschluss ist Montag der 12. Mai 2014.

**Sportverein Daugendorf e.V.**

**SVD – Aktive**

**Rückblick:**

**Bezirksliga Donau, 25. Spieltag**

**SV Daugendorf I – SF Kirchen I 1:1 (0:1)**

Es spielten: St. Ebe, P. Hofmann, S. Hebeisen, M. Hebeisen, A. Widik, J. Geiselhart, M. Butscher, M. Mazzola (81. J. Schien), M. Geiselhart (68. F. Ebe), N. Haiß, P. Spies.

Torfolge: 0:1 (17. Min.) O. Letzner, 1:1 (90. Min.) N. Haiß.

Zuschauer: 300

SR: Oliver Teufel

Kirchen war die spielstärkere Mannschaft, hatte allerdings nicht allzu viele Torchancen. Die Gäste wirkten Mitte der zweiten Halbzeit müde, dies brachte dem SVD Vorteile, so dass der Punktgewinn, obwohl er erst in der letzten Minute zustande kam, mehr als verdient war.

**Vorschau:**

**KLB 2 Donau Nachholspiel**

**Mittwoch, 07.05.2014**

**SV Daugendorf II – SV Oggelshausen I 18.15 Uhr**

**KLB 2 Donau, 26. Spieltag**

**Sonntag, 11.05.2014**

Die Zweite des SVD hat spielfrei.

**Bezirksliga Donau, 26. Spieltag**

**Sonntag, 11.05.2014**

**FC Mengen - SV Daugendorf I 15.00 Uhr**

Keine leicht zu lösende Aufgabe erwartet den SVD am Sonntag in Mengen. Mit einem Punktgewinn wäre man mehr als zufrieden.

**SVD – Junioren**

**Ergebnisse vom Wochenende:**

**A-Junioren**

Siehe unter TSV Riedlingen

**B-Junioren**

Siehe unter FV Neufra

**C-Junioren**

Bezirkstaffel Donau

SGM Riedlingen 1 – FV Bad Saulgau 2:3

Kreisstaffel 2

FV Altheim – SGM Riedlingen 2 4:1

**D-Junioren**

Bezirkstaffel Donau

SGM Uttenweiler/Dürmentingen – SGM Neufra/Daugendorf 2:3

Kreisstaffel

SGM Neufra/Daugendorf – SGM Federsee 1:3

**E-Junioren**

Kreisstaffel

Spvgg Plummern/Friedingen – TSV Riedlingen/SV Daugendorf 1 2:7

TSV Riedlingen/SV Daugendorf 2 – FV Bad Schussenried 3 4:4

SGM Rulfingen/Blochingen – TSV Riedlingen/SV Daugendorf 3 5:5

**Vorschau auf kommendes Wochenende:**

**A-Junioren**

Siehe unter TSV Riedlingen

**B-Junioren**

Siehe unter FV Neufra

**C-Junioren**

Bezirkstaffel Donau

Samstag, 10.05.2014 um 11.30 Uhr in Bechingen

SGM Riedlingen 1 – VfL Munderkingen

Kreisstaffel 2

Freitag, 09.05.2014 um 18.00 Uhr

SGM Riedlingen 2 – SGM Bolstern/Fulgenstadt

**D-Junioren**

Bezirkstaffel Donau

Dienstag, 06.05.2014 um 18.30 Uhr in Neufra

SGM Neufra/Daugendorf – FV Bad Saulgau

Samstag, 10.05.2014 um 13.15 Uhr in Neufra

SGM Neufra/Daugendorf – SGM Scheer/Ölkofen

Kreisstaffel

Samstag, 10.05.2014 um 13.15 Uhr in Seekirch

SGM Seekirch/Oggelshausen - SGM Neufra/Daugendorf

**E-Junioren**

Kreisstaffel

Freitag, 09.05.2014 um 17.30 Uhr in Riedlingen

TSV Riedlingen/SV Daugendorf 1 – SGM Federsee 2

Mittwoch, 14.05.2014 um 17.30 Uhr in Fulgenstadt

SGM Fulgenstadt/Bolstern 2 – TSV Riedlingen/SV Daugendorf 1

Freitag, 09.05.2014 um 17.30 Uhr in Betzenweiler

SGM Uttenweiler/Betzenweiler 2 - TSV Riedlingen/SV Daugendorf 2

Sonntag, 11.05.2014 um 11.00 Uhr in Riedlingen

TSV Riedlingen/SV Daugendorf 3 – TSV Neufra 2

**Kirchliche Nachrichten**

**Kath. Kirchengemeinde Daugendorf**

**St. Leonhard**

**Donnerstag, 08.05.**

19.00 Uhr Eucharistiefeier mit Maiandacht in der Kapelle





**Samstag, 10.05.**

19.00 Uhr Eucharistiefeier

**Sonntag, 11.05.**

19.00 Uhr Maiandacht vor der Lourdesgrotte

**Donnerstag, 15.05.**

19.00 Uhr Eucharistiefeier in der Kapelle



**Grüningen**

**Seniorenclub Grüningen**

Der Seniorentreff in Grüningen findet am Mittwoch, 14. Mai um 14.30 Uhr im Gasthaus Adler in Grüningen statt. Herr Hassler vom Gartenland Schlegel zeigt uns Bilder über Pflanzen und Blumen. Der Seniorenausflug findet am Donnerstag, 12. Juni 2014 statt. Das Ziel ist Blaubeuren. Mit dem Blautopfbahnle machen wir eine Stadt- und Panoramabesichtigung. Edeltraud Gehweiler



**Kirchengemeinde Grüningen St. Blasius**

**Sonntag, 11.05. – 4. Sonntag der Osterzeit**

10.00 Uhr Eucharistiefeier in St. Blasius

Wir gedenken im Gottesdienst: Patrick und Josef Ebe, Walburga Wiedemann, Agathe Fisel, Mathilde Mark

Dienstag, 13.05.

17.30 Uhr Rosenkranz

18.00 Uhr Eucharistiefeier



**Neufra**

**Seniorengruppe Neufra**

Der Seniorennachmittag am kommenden Mittwoch, den 14.05.2014 beginnen wir um 14:00 Uhr mit einer Maiandacht in der Kath. Kirche „St. Peter und Paul“ in Neufra. Anschließend spricht im „Gasthaus zum „Hirsch“ Frau Dr. Hudelmaier mit dem Thema: „Marienlieder“ – gemeinsames Singen und Information zu ausgewählten Marienliedern“. Herzliche Einladung zu diesem Nachmittag im Mai. Vormerkung: Der nächste Termin ist am Mittwoch, den 25.06.2014 in Altheim, wo dieses Jahr bereits um 9.00 Uhr das Donaustegtreffen stattfindet. Bitte bereits heute vormerken. Paul Diesch

**Ortsverwaltung Neufra**

Morgen Donnerstag, den 08.05.2014 ist die Ortsverwaltung Neufra geschlossen. Ich bitte um Kenntnisnahme und Verständnis. Hennes, Ortsvorsteher

**Krieger- und Reservistenkameradschaft Neufra e.V.**

**Termin - Vorausschau**

Radfahren mit der Familie und Freunden.

Unsere diesjährige Mai-Radtour findet am Sonntag, den 18. Mai 2014 statt. Weiteres folgt.

Der Vorstand

Elmar Musch

**FUSSBALLVEREIN NEUFRA/DO. e. V.**



**Sportheim Neufra!! SKY-Bundesliga – letzter Spieltag!!**

Das Sportheim hat am Freitag ab 20.00 Uhr geöffnet. Am Samstag hat das Sportheim ab 15.00 Uhr zum Saisonfinale der Bundesliga und zu den Heimspielen der I. Mannschaft, sowie der A-Juniorinnen geöffnet!!

**FVN-JUGEND:**

**EnBW-Fußball-Camp 2014**

**Do. 04.- Sa. 06. September 2014**

Anmeldung nicht vergessen! Es liegen schon zahlreiche Anmeldungen vor. Alle Infos gibt es auf der FVN-Homepage!

**Juniorenergebnisse vom Wochenende !!**

**B1-Junioren: Bezirkspokal Finale in Uttenweiler**

JSG Riedlingen I - TSG Ehingen 0:6

**B2-Junioren: Kreisstaffel**

JSG Riedlingen II - SV Herbertingen 0:6

**D1-Junioren: Bezirksstaffel**

SGM Uttenweiler - SGM Neufra/Daugendorf I 2:3

**D2-Junioren: Kreisstaffel**

SGM Neufra/Daugendorf II - SGM Federsee 1:3

**E-Junioren: Kreisstaffel**

SGM Veringenstadt/Hettingen - FV Neufra 4:2

**D-Juniorinnen: Kreisstaffel**

FV Neufra - SGM Hoßkirch/Altshausen 1:3

**Juniorenspiele nächstes Wochenende:**

**A-Junioren:** siehe unter TSV Riedlingen

**C-Junioren:** siehe unter SV Daugendorf

**C-Juniorinnen:** siehe unter TSV Riedlingen

**A-Juniorinnen:**

6. Spieltag: Samstag, 10.05.2014 in Neufra  
SGM Riedl./Binzw./Neufra – SG Öpfingen 16:30 Uhr

**B1-Junioren: Bezirksstaffel**

7. Spieltag: Sonntag, 11.05.2014 in Neufra  
JSG Riedlingen I - SGM Hohenzollern 11:00 Uhr

**B2-Junioren: Kreisstaffel**

5. Spieltag: Samstag, 10.05.2014 in Ennahofen  
SGM Ennahofen - JSG Riedlingen II 16:00 Uhr

**D1-Junioren: Bezirksstaffel**

4. Spieltag: Samstag, 10.05.2014 in Neufra  
SGM Neufra/Daugendorf I - SGM Scheer/Ölkofen 13:15 Uhr

**D1-Juniorinnen: Bezirksstaffel**

4. Spieltag: Dienstag, 06.05.2014 in Neufra  
SGM Neufra/Daugendorf I - FV Bad Saulgau 18:30 Uhr

**D2-Junioren: Kreisstaffel**

4. Spieltag: Samstag, 10.05.2014 in Seekirch  
SGM Seekirch - SGM Neufra/Daugendorf II 13:00 Uhr

**E-Junioren: Kreisstaffel**

4. Spieltag: Samstag, 10.05.2014 in Neufra  
FV Neufra - SGM Federsee 12:15 Uhr

**F-Juniorinnen: 1. Spieltag in Ertingen**

FV Neufra I - TSV Riedlingen I 12:30 Uhr

FV Neufra II - TSV Riedlingen II 12:55 Uhr

SV Betzenweiler I - FV Neufra I 13:20 Uhr

SV Betzenweiler II - FV Neufra II 13:45 Uhr

FV Altheim I - FV Neufra I 14:10 Uhr

FV Altheim II - FV Neufra II 14:35 Uhr

**D-Juniorinnen: Kreisstaffel**

4. Spieltag: Samstag, 10.05.2014 in Justingen  
SGM Schelklingen - FV Neufra 13:15 Uhr

**Jürgen Milz**

**Jugendleiter**



**FVN-AKTIVE:**

**Bezirksliga Donau**

**FV Neufra I – FC Mengen I**

**1:0 (1:0)**

Das Spiel des Tages entschied der FVN mit dem Tor des Tages von Markus Metzler in der 18. Minute, der im Gedränge vor dem Gästetor einen Weitschuss clever ablenkte und so unhaltbar für den Gästekieeper ins Netz verlängerte. Die Gäste waren in der zweiten Halbzeit überlegen und mehrfach musste die FVN-Abwehr, allen voran Thomas Müller in letzter Not retten. Gute Konterchancen blieben von den FVN-Stürmern ungenutzt, weil insbesondere im Abschluss die letzte Konsequenz fehlte. Ausführlicher Berichte auf der FVN-Hompage. [um]

**Stenogramm:**

**FV Neufra:** Schönweiler F. – Binder M., Müller T., Todor O., Koch A. – Ens S., Pavlovic St.(67. Derksen W.), Metzler M. – Mayer B.(89. Spies B.), Spies S. (83. Binder A.), Brehm F.

**Tore:** 1:0 (18.) Metzler

**Gelbe Karte:** Binder M. (F), Brehm F. (Handspiel)

**Schiedsrichter:** Edwin Rebholz, Albstadt

**Zuschauer:** 250

**TSG Rottenacker I - FV Neufra I**

**2:2 (1:2)**

Der FVN startete ballsicher und mit schnellem Direktspiel wurden gute Torchancen erspielt, die zu zwei frühen Toren durch Top-Torjäger Fabian Brehm führten. Unerklärlich, warum dann der Spielfluß beim FVN gegen die mit viel Kampfgeist agierenden Gastgeber stockte. Noch kurz vor der Pause verkürzten die stark abstiegsgefährdeten Rottenacker nach einem unnötigen Ballverlust im FVN-Mittelfeld. In der zweiten Halbzeit dominierten die Gastgeber und kamen in der 75. Minute zum gerechten Ausgleich. Flo Schönweiler im FVN-Kasten zeigte eine sehr gute Leistung und verhinderte mit guten Paraden eine mögliche Niederlage für den FVN. [um]

**Stenogramm:**

**FV Neufra:** Schönweiler F. – Ummenhofer T. (58. Binder A.), Müller T., Todor O., Koch A. – Ens S., Pavlovic St.(63. Brehm R.), Derksen W. – Mayer B., Spies S. (70. Spies B.), Brehm F.

**Tore:** 0:1, 0:2 (10., 14.) Brehm F, 1:2 (44.) Cullison, 2:2 (75.) Speiser

**Gelbe Karte:** Derksen, Koch (beide F)

**Schiedsrichter:** Albert Walker, Altenstadt

**Zuschauer:** 120

**Bezirksliga Donau**

**FLUTLICHTSPIEL**

**26. Spieltag, Sa. 10.05.2014**

**FV Neufra I – FV Bad Schussenried I**

**19.00 Uhr**

Zum Spitzenspiel empfängt der FVN kommenden Samstag die Veilchen aus Bad Schussenried. Nach der Niederlage gegen Bad Saulgau ist dies für die Kurstädter die letzte Chance beim Abendspiel nochmals vorne anzugreifen. Gelingt es der Gleich-Elf, diesen Vergleich für sich zu entscheiden, würde man die eigenen Ambitionen in Richtung Relegationsplatz untermauern. Das Vorspiel bestreiten die A-Juniorinnen! Über einen zahlreichen Besuch im Waldstadion aus Neufra und Umgebung würde sich der FVN freuen. [ps]

**Kirchliche Nachrichten Neufra**

**St. Petrus und Paulus**

**Sonntag 11. Mai 4. So. i. d. Osterzeit**

9.30 Uhr Wort Gottes Feier

Kollekte für Kirchliche Berufe

Förderung der geistlichen und kirchlichen Berufe, Förderung von seelsorgerlichen Initiativen

K.: Frau Schwendele

L.: H. Reis

18.30 Uhr Rosenkranz

**Gemeindeausflug**

13.00 Uhr Abfahrt am Rathaus

**Mittwoch 14. Mai**

14.00 Maiandacht Seniorenkreis

18.30 Uhr Rosenkranz

19.00 Uhr Eucharistiefeier

Jahrtag für Siegfried König  
gedenken für  
Anton und Kreszentia Braun u. verst. Angehörige  
Emhart Theresia u. verst. Angehörige

**Donnerstag 15. Mai**

18.30 Uhr Rosenkranz

**Freitag 16. Mai**

18.30 Uhr Rosenkranz

**Ministrantendienst**

So. : Kuchelmeister T., Nehm L., Stoermer K., Emhart T.

Mi. : Mayer S., Spöcker A., Spöcker Me., Maikler J.

**Seniorenkreis Jahresprogramm**

das Jahresprogramm für den Seniorenkreis Neufra 2014 liegt in der Kirche und im Rathaus auf.

**Sammlung für Blumenschmuck und Maialtar**

Die Sammlerinnen für den Maialtar und Blumenschmuck sind in den nächsten Tagen wieder unterwegs. Für Ihre Spende sagen wir ein herzliches Vergelt's Gott. Auch möchten wir uns bei den Sammlerinnen für Ihr Engagement ganz herzlich bedanken.

**Pfarrbüro Neufra**

Mittwoch 17.00 bis 19.00 Uhr geöffnet

Tel.: 07371 - 6311

Fax. 07371 - 129328

E-mail: Susanne.Emhart@drs.de



**Pflummern**

**Krieger- und Reservistenkameradschaft Pflummern**

**mit schießender Abteilung**

Am Samstag, 31. Mai 2014, fahren wir wieder nach Konstanz zum 300 m Schießen. Natürlich werden wir dieses Jahr wieder ein Tagesprogramm aufstellen. Der Unkostenbeitrag in Höhe von 25,- € ist bei Anmeldung zu bezahlen.

Anmeldungen bis spätestens 18. Mai 2014 unter Tel. 07371/5916 oder 07371/8279.

Dazu sind alle mit Partnern recht herzlich eingeladen.

Schießleiter Ulli Augustin

**Kirchliche Nachrichten**

**Evangelische Kirchengemeinde Pflummern -**

**Heiligkreuztal**

**Sonntag, 11. Mai 2014**

10.30 Uhr Gottesdienst in Pflummern mit Pfarrer Raiser

Achtung: geänderte Uhrzeit!

**Wochenvertretung Kasualien**

Vom 11. Mai bis 17. Mai ist Pfarrer Rieger aus Ertingen zuständig, Tel. 07371-1296345

**Bilder Konfirmation Pflummern 2014**

Wer Interesse an Bildern über die Konfirmation vom 06. April hat, möchte sich bitte bei Georg Betz melden.

E-Mail: georg.betz@gmail.com



## Zell/Bechingen



### Stadt Riedlingen Landkreis Biberach

Für das Bürgerhaus in Zell suchen wir baldmöglichst  
**eine/n Raumpfleger/in.**

Die Tätigkeit umfasst die Pflege und Reinigung des Hauses sowie teilweise Hausmeistertätigkeiten bei Veranstaltungen.

Es handelt sich um eine Teilzeitbeschäftigung mit ca. 6 Std. die Woche.

Nähere Auskünfte erhalten Sie bei Ortsvorsteher Albert Knab,  
Tel.: 07373/1286 oder bei der Stadtverwaltung, Anita Missel, Tel.:  
07371/183-31.

Ihre Bewerbung richten Sie bitte bis spätestens 20.05.2014 an  
die Stadtverwaltung Riedlingen, Personalamt, Marktplatz 1,  
88499 Riedlingen.

### Kirchliche Nachrichten

#### Kath. Kirchengemeinde Zell-Bechingen St. Gallus

##### Sonntag, 11.05.

09.00 Uhr Wort- und Kommunionfeier

##### Mittwoch, 14.05.

19.00 Uhr Eucharistiefeier in Zell



## Zwiefaltendorf

### Kirchliche Nachrichten

#### Kath. Kirchengemeinde Zwiefaltendorf St. Michael

##### Freitag, 09.05.

17.45 Uhr Eucharistiefeier mit Maiandacht

##### Sonntag, 11.05.

08.45 Uhr Eucharistiefeier

##### Freitag, 16.05.

Achtung Gottesdienst entfällt.

### Evangelische Kirchengemeinde Zwiefaltendorf

Pfarramt Pfarrer Roland Albeck

Elsa-Brändström-Straße 12, 88529 Zwiefalten

Telefon 07373 2885 / Telefax 07373 91 53 47

E-Mail: Pfarramt.Zwiefalten@elkw.de

##### Donnerstag, 8.5.2014

19.30 Uhr Kirchengemeinderatssitzung in Hayingen

20.00 Uhr Frauenkreis im Evang. Pfarrhaus Zwiefalten

##### Freitag, 9.5.2014

Kinderchor von 14.30 – 15.30 Uhr im Evang. Pfarrhaus

Die Bücherei hat danach geöffnet.

##### Sonntag, 11.5.2014 – Jubilate

9.00 Uhr Gottesdienst in Zwiefalten

10.15 Uhr Gottesdienst in Hayingen

Beide Gottesdienst werden von Pfarrer Häfele aus Mündingen gehalten.

(Kanzeltausch mit Mündingen, dort wird Pfarrer Reiniger sein.)

### Dienstag, 13.5.2014

17.00 Uhr Folkloretanz im Evang. Gemeindehaus

19.30 Uhr Chorprobe im kleinen Saal des Konventbau

### Mittwoch, 14.5.2014

15.45 Uhr Probe für die Konfirmation in St. Vitus in Hayingen

### Donnerstag, 15.5.2014

14.00 Uhr Herzliche Einladung zum Seniorenkreis im Haus Adolph Kolping

Vorankündigung für Sonntag, 18.5.2014

Den Gottesdienst am Sonntag, den 18. Mai wird der Evangelische Kirchenchor gemeinsam mit dem Riedlinger Kammerorchester und dem Vokalquintett Reutlingen mitgestalten.

Es werden die Stücke „Singet dem Herrn ein neues Lied“ - eine doppelchörige Motette von Pachelbel und die „Missa brevis in d“ (KV 65) von W. A. Mozart zu hören sein.

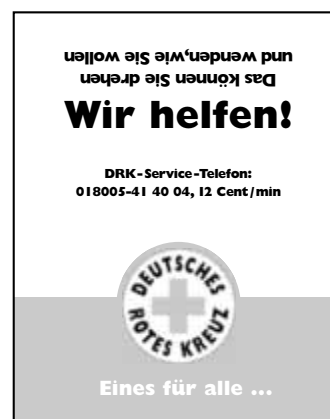

## Fehlendes Namensschild am Briefkasten?

Jeden Morgen finden Tageszeitung und Briefe den Weg direkt zu Ihnen nach Hause. Bitte erleichtern Sie uns die Arbeit und bringen Sie Ihren Briefkasten oder Ihre Zeitungsbox an einer gut erreichbaren Stelle mit Namensschild an.

Wir freuen uns über Ihre Unterstützung!

Ihre Zusteller



## LOCK DAY SPA

Vitalität · Schönheit · Regeneration

Am 11. Mai ist Muttertag

Schenken Sie mit einem Gutschein von Lock Day Spa besondere Verwönmomente. Unser Angebot für Sie: Tiefenentspannendes Verwöhnepaket „Happy Mommy“ – Aquajetmassage mit dem VINOBLE Weinbad und Entspannungsmassage VINOBLE Balance: ca. 90 Minuten 122 € statt 132 €



WEIL ES MIR GUT TUT.

Wir freuen uns auf Sie!

Unser Angebot:  
• Physiotherapie  
• Krankengymnastik  
• Massagen  
• Schmerztherapie  
• Gesichts- & Körperbehandlungen  
• Maniküre & Pediküre  
• Gutscheine

Lock Day Spa  
Bernd Lock  
Heunenburgerstraße 2  
88499 Riedlingen  
T: +49 7371 9669270  
F: +49 7371 9669271  
info@lockdayspa.de  
www.lockdayspa.de

Medical & Beauty Spa

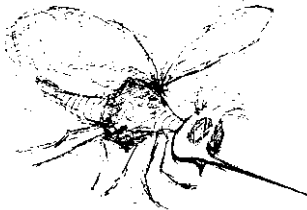

### Insektenschutzgitter vom Fachmann

Friedbert Blerch e.K.  
Carl-Benz-Str. 15  
88471 Laupheim-Osu.  
Telefon (0 73 92) 96 60-0  
Fax (0 73 92) 96 60 29  
www.blerch-insektenschutz.de

### Rumänien Rundreise

Mo. 26. Mai bis Fr. 06. Juni 2014  
mit Führungen, Eintritte  
11 x HP € 1.060,-  
ausführl. Sonderblatt erhältlich

Janzen Reisen  
Tel 07570 474

### Wir suchen Häuser ab 200 000 Euro

Ein- und Mehrfamilienhäuser, Landhäuser, Bungalows, Bauernhöfe, Reiterhöfe, Villen, Mühlen, Liebhaberstücke, Gewerbeobjekte ...

SPEZIALISTEN SEIT 1982  
**PREMIUM**  
HOCHWERTIGE IMMOBILIEN

Lassen Sie sich kostenlos und ganz unverbindlich von Top-Spezialisten beraten.

TELEFON 07371 / 44 19 0  
WWW.BEZ-PREMIUM.COM

Das können Sie drehen  
und wenden, wie Sie wollen

### Wir helfen!



Eines für alle ...

DRK-Service-Telefon:  
018005-41 40 04, 12 Cent/min

### Ab Juni freie Plätze

Kleinkinderschwimmen  
ab 1 - 3 Jahre

Schwimmkindergarten  
ab 4 Jahre

Schwimmkurse  
ab 5 Jahre

Wann: ab Juni 2014

Wo: Riedlinger Krankenhaus

Nähere Informationen bei:  
Gabi Unglaub · Tel: 07574-506864  
oder www.gabi-schwimmschule.de

✂ Bitte ausschneiden und aufheben! ✂  
**Großer Geflügelverkauf**  
Mittwoch, 14.5.2014 und 28.05.2014  
Zwiefaltendorf, Rathaus 10.15 Uhr  
Geflügelhof J. Schulte Tel. 05244/8914, Fax: 77247

### LINZMEIER

einer der führenden Hersteller von Bauelementen und Dämmsystemen aus PUR/PIR-Hartschaum für den Bausektor.

Europaweit bieten wir mit LINITHERM, LITEC und LINIT passende Lösungen für die Anwendungsbereiche Fassade, Dach, Wand, Boden und Decke.

Unsere Kunden können sich auf Qualität, innovative Produkte und einen kundennahen Service verlassen.

Linzmeier Bauelemente GmbH  
Personalabteilung  
Industriestraße 21  
88499 Riedlingen  
Karriere@Linzmeier.de  
www.Linzmeier.de



Sie wollen sich in den Ferien etwas dazuverdienen und gleichzeitig erste Berufserfahrung sammeln? Dann bieten wir Ihnen als

### Ferienauhilfen (m/w)

im Bereich Produktion im Werk Riedlingen in der Zeit von Montag, 28.07.2014 bis Freitag, 12.09.2014 interessante Einblicke.

Welche Voraussetzungen sind zu erfüllen?  
Schüler und immatrikulierte Studenten (Mindestalter 16 Jahre) / Mindesteinsatzdauer für eine Ferienarbeit beträgt 4 Wochen / Bereitschaft zur Schichtarbeit (bei 18-jährigen)

Wie kann ich mich bewerben?  
per E-Mail unter Karriere@Linzmeier.de

Welche Unterlagen werden benötigt?

- Anschreiben
- Vollständiger Lebenslauf
- Angabe des gewünschten (Einsatz-) Zeitraums
- letztes aktuelles Schulzeugnis
- Studien- oder Schulbescheinigung

Wir freuen uns auf Ihre Bewerbung!

## EDELWEISS AKTION zum Muttertag am 11. Mai



Zu jeder Kiste FARNY Hefe-Weizen schenken wir Ihnen eine Edelweisspflanze.\*

\*Nur in teilnehmenden Märkten und nur solange Vorrat reicht.

**FARNY**  
Weizenbiere und mehr ...!

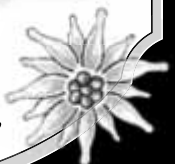

LINITHERM®  
Dämmsysteme

LINIT®  
Paneele

LITEC®  
Bausysteme

LINZMEIER  
Bauelemente

Inserieren bringt Gewinn