

# Amtliches Mitteilungsblatt der Stadt

# RIEDLINGEN

und der Ortsverwaltungen  
in Bechingen, Daugendorf, Grüningen, Neufra,  
Pflummern, Zell, Zwiefaltendorf

Verantwortlich für Redaktionelles: Bürgermeister H. Petermann · Tel. 07371/18312 · Fax 18355 · E-Mail cbarth@riedlingen.de (sh. Impressum)  
www.riedlingen.de



Zum 12. Happy-Dino-Ball  
laden wir alle kleinen und großen Narren herzlich ein!

## Beachparty

Am Freitag, den 25. 2. 2011, um 15 Uhr  
in den Donastuben beim Donastadion  
in Riedlingen

Ein buntes Programm mit Spielen,  
der Gole mit Gefolge  
und der Fanfarenzug sorgen für gute Stimmung.

Der Erlös des Balles und der attraktiven Tombola  
geht an die *Radio 7 Drachenkinder*.

Auf Euer Kommen freuen sich die  
*„Happy Dinos“*  
vom TSV Riedlingen

### Anzeige

## Bei KWB finden Sie Ihren eigenen Stil.



Erst möchten Sie einfach nur eine neue Küche kaufen...

dann sehen Sie die Vielfalt der Möglichkeiten, die Farben, die Formen, die Stile, die Materialien. Und überall spüren Sie die Liebe zum Detail. Dann kommen Sie auf Ideen, finden Inspirationen, entdecken Wünsche und schließlich einen ganz neuen Einrichtungsstil: Ihren eigenen. Wir freuen uns auf Ihren Besuch.

Hier werden Ihre Küchenträume wahr...!

# KWB

KÜCHE  
WOHNEN  
BAD

**RIEDLINGEN**

Gammerlinger Str. 25 • Tel. 07371 / 2403

**BAD SAULGAU**

Paradiesstraße 27 • Tel. 07581 / 2276

## Amts- und Sprechtage der Verwaltung

<b>Rathaus Riedlingen:</b>	<b>07371/183-0</b>
Mo.-Do. 8-12 Uhr, Do. 14-18 Uhr, Fr 8-12.30 Uhr Sprechstunde bei Bürgermeister Petermann nach Vereinbarung!	
<b>Rathaus Daugendorf:</b>	<b>07371/2424</b>
Do. 17.30-20 Uhr, weitere nach Vereinbarung	
<b>Rathaus Grüningen:</b>	<b>07371/7386</b>
Di. 18-20 Uhr, weitere nach Vereinbarung	
<b>Rathaus Neufra:</b>	<b>07371/6334</b>
Di. 18-20 Uhr, Do. 18-20 Uhr	
<b>Rathaus Pflummern:</b>	<b>07371/8416</b>
Do. 19-21 Uhr, weitere nach Vereinbarung	
<b>Rathaus Zell:</b>	<b>07373/1420</b>
Fr. 19.30-21 Uhr	
<b>Rathaus Zwiefaltendorf:</b>	<b>07373/2837</b>
Mi. 17-20 Uhr, weitere nach Vereinbarung.	

## Öffnungszeiten städt. Einrichtungen

<b>Fundbüro im Rathaus Riedlingen:</b>	<b>Tel. 183-39</b>
<b>Lehrschwimmbecken:</b>	<b>Tel. 8078</b>
Mo. / Mi. 19.00-20.00 Uhr, Di.	18.00-19.00 Uhr
Mi. (Frauen) / Do. (Frauen)	20.00-21.00 Uhr
Fr. 20.00-21.00 Uhr, Sa.	15.00-18.00 Uhr

**Stadtbibliothek Kapuzinerweg 2**  
Di. 14.30-19 Uhr, Mi. 14.30-17 Uhr, Do 14.30-18 Uhr, Fr 10-13 Uhr  
**Feuerwehrmuseum Mühlgasse 17** Sa./So. 14.00-17.00 Uhr

**Museum Schöne Stiege,** Winterpause  
**Städt. Galerie Spital z. Hl. Geist:** Winterpause  
Führungen möglich unter Voranmeldung, Telefon 07371/909633 (dienstags)

## Umweltecke

### Müllabfuhrtermine:

#### a) Riedlingen mit allen Teilorten

Mittwoch, 23. 02. 2011, Mittwoch, 09. 03. 2011

#### Für 1100 L Container

Freitag, 25. 02. 2011, Freitag, 11. 03. 2011

#### Papiertonne

Mittwoch, 09. 03. 2011, Mittwoch, 06. 04. 2011

#### Nächste Grüngutaktionen

Holaktion: 28. und 29. März 2011

Bringaktion: ab 08. 03. 2011 wöchentlich

Dienstag 15-18 Uhr, Samstag 10-12 Uhr

Hof Münst Heudorfer Weg 18 in Neufra

#### Öffnungszeiten Wertstoffhof: Riedlingen

Mittwoch	14.00-18.00 Uhr
Freitag	13.00-18.00 Uhr
Samstag	09.00-13.00 Uhr
Dienstag	14.00-18.00 Uhr

#### Wertstoffhof Zwiefaltendorf:

Samstag 09.00-12.00 Uhr

#### Problemstoffsammelaktion

18. März 2011 Daugendorf um 12.45 bis 13.15 Uhr Parkplatz

neben Möbelhaus Bleicher

02. April 2011 Riedlingen um 14-15 Uhr Parkplatz Stadthalle

## Telefon-NOTRUF

<b>Feuerwehr</b>	<b>112</b>
<b>Rettungsdienst</b>	<b>112 oder 19222</b>
<b>Notarzt</b>	<b>112</b>
<b>Polizei-Notruf (jeweils ohne telefonische Vorwahl)</b>	<b>110</b>
<b>Polizeirevier Riedlingen</b>	<b>07371/9380</b>
<b>Krankentransporte</b>	<b>07371/19222</b>
<b>Kreiskrankenhaus Riedlingen</b>	<b>07371/1840</b>
<b>Wasserversorgung Riedlingen</b>	<b>07371/18327</b>
<b>Kläranlage Riedlingen</b>	<b>07371/3590</b>
<b>Gasstörungsstelle</b>	<b>0800/0824505</b>

Das Amtliche Mitteilungsblatt  
der Stadt Riedlingen auch im  
Internet unter der Adresse:  
[www.SZon.de/amtsblatt-riedlingen](http://www.SZon.de/amtsblatt-riedlingen)

## Sonstige

### Dienstzeiten des Landratsamtes Biberach

Außenstelle Riedlingen, Krankenhausweg 3

### KFZ-Zulassungsbehörde:

Tel. 07351/52-6887 od. 6888; Fax: 07351/52-6839

**Straßenamt:** Tel. 07351/52-6824; Fax: 07351/52-6828

### Kreissozialamt:

Tel.: 07351/52-6870 od. 6876; Fax: 07351/52-6889

### Jugendamt Riedlingen, Zwiefalter Straße 56 A

Sozialer Dienst Tel. 07351/52-7623; Fax: 07351/52-7627

**Finanzamt:** Tel. 07371/1870

### Sozialstation Riedlingen, Alten- und Krankenpflege

Tel. 07371/932020, Riedlingen, St. Gerhardtstr. 16

### Ambulanter Pflegedienst Riedlingen

Tel. 07371/923943, Gemeindegastw. 0163/4591301

**Senioren-genossenschaft Riedlingen e.V.,** 88499 Riedlingen,

Tel. 07371/923170, Fax 923175, Tagespflege

Färberweg 20, Tel. 07371/8394

### Deutsches Rotes Kreuz:

Sprechzeiten: Di. 14-16 Uhr, Do. 10-12 Uhr

Büro in Biberach Telefon 07351/157024

### Katholische Kirchengemeinde St. Georg

Nachbarschaftshilfe Tel./Fax 07371/9320-20, od. 3662

### Tafelladen: „Riedlinger Tafel des DRK Kreisverbands Biberach

e.V. Lebensmittel für Bedürftige“, Ziegelhüttenstr. 52, Riedlingen;

Elisabeth Geiger, Altheim, Tel.: 07371/13409

Pfarrerin Steible-Elsässer, Riedlingen, Tel. 07371/2567

Öffnungszeiten: Samstag, 11 bis 12.30 Uhr

## Ärzte/Apothekennotdienste

### Bereich Riedlingen:

Der diensthabende Arzt ist unter der zentralen Tel.-Nr. 07351/19292 zu erreichen.

### Bereich Dürmentingen, Ertingen, Langenenslingen:

Tel.-Nr. 0180/1929251

### Der ärztliche Notfalldienst

beginnt Samstag, 8 Uhr und endet Montag, 8 Uhr.

Notfallsprechstunden von 9 - 11 Uhr und 15 - 17 Uhr nach tel.

Voranmeldung.

### Der Zahnärztliche Notfalldienst

ist unter der zentralen Telefon-Nummer: 01805/911650 zu erfragen

(0,12 Euro/min)

### Notdienstplan der Apotheken

Die Öffnungszeiten der diensthabenden Apotheken über das Wo-

chenende und an Feiertagen können Sie in der Presse (SZ Riedlingen,

2. Seite des Lokalteils), am Hinweiskasten am Eingang Ihrer Apotheke

oder im Internet unter [www.lak-bw.notdienst-portal.de](http://www.lak-bw.notdienst-portal.de) zu erfahren

### Liste der nächstgelegenen Notdienst-Apotheken

Von jedem Handy ohne Vorwahl: 22833

Telefon: 0137888-22833

## Amtliches Mitteilungsblatt der Stadt Riedlingen



### Impressum

Herausgeber: Stadt Riedlingen

### Verantwortlich für den redaktionellen Teil:

Bürgermeister H. Petermann

**Für den Anzeigenteil:** Ulrich'sche Buchdruckerei und Verlag,  
GmbH & Co.KG, Haldenstraße 4, 88499 Riedlingen.

**Redaktion:** Bürgermeisteramt Riedlingen, Rathaus,

Marktplatz 1, 88499 Riedlingen, Tel. (MBL) 07371/18312,

Fax (MBL) 07371/18355, E-Mail [cbarth@riedlingen.de](mailto:cbarth@riedlingen.de)

### Öffnungszeiten:

Montag bis Donnerstag 8.00 bis 12.00 Uhr

Donnerstag nachmittag 14.00 bis 18.00 Uhr

Freitag 8.00 bis 12.30 Uhr

**Redaktionsschluss:** Freitag, 12 Uhr, beim Sekretariat

des Bürgermeisters, Rathaus, 1. OG, Zi. 103.

**Erscheinungsweise:** wöchentl. am Mittwoch (Regelfall)

**Verlag, Anzeigenverkauf, Herstellung und Vertrieb:**

Ulrich'sche Buchdruckerei und Verlag GmbH & Co.KG,

Haldenstraße 4, 88499 Riedlingen, Tel.: 07371/937221

Fax: 07371/937250,

E-Mail: [riedlingen\\_anz@schwaebische-zeitung.de](mailto:riedlingen_anz@schwaebische-zeitung.de)

**Verteilung an alle Haushaltungen** im Bereich der

Stadt Riedlingen und der Teilorte Bechingen, Daugendorf,

Grüningen, Neufra, Pflummern, Zell, Zwiefaltendorf.

Sämtliche Ballveranstaltungen finden in der närrisch dekorierten Stadthalle statt.

## Die Riedlinger Fasnet 2011



Vor dem Narren- und Zunftball 03.03/06.03.  
Multimediale Show auf Großbildleinwand  
"Die Riedlinger Fasnet" - Beginn 19.30 Uhr  
Programmbeginn pünktlich 20.00 Uhr!!!  
Wir bitten alle Besucher dieser Bälle um Beachtung!



**Samstag 26.02.11 - 20.00 Uhr**  
**KAPPENABEND**

mit buntem Maskentreiben und Tanz mit "Time Square"

**Sonntag 27.02.11 - 15.00 Uhr**  
**KINDERBALL des TSV Riedlingen**



**Mittwoch 02.03.11 - 18.30 Uhr**  
"Raus mit em Gole" - am Kaplaneihaus  
danach Gole-Einzug und Umzug durch die Stadt  
"Mohrenwäsche" beim Narrenbrunnen

**Donnerstag 03.03.11**

**9.30 Uhr:** Abholen der Schüler durch die Gole, Boppele, der Stadtkapelle und dem Trommler- und Fanfarenzug  
**10.30 Uhr:** Umzug mit dem Narrenbaum durch die Stadt, Narrenbaumsetzen durch die närrische Zimmermannsgilde, Schlüsselübergabe auf dem Marktplatz, Aufrichtschmaus im Lichtspielhaus Riedlingen, Verteilung von Brezeln und Getränken.

**14.00 Uhr:** Straßenfasnet in der Innenstadt: mit Umzug und Karpatschen-Schnellen.

**20.00 Uhr: NARRENBALL**



**Freitag 04.03.11 - 13.15 Uhr**

Besuch der Gole in den Kindergärten, im Krankenhaus und im Altersheim.

**Samstag 05.03.11 - ab 15 Uhr**  
"Freche-Frösche-Ball" im Kaplaneihaus

**Sonntag 06.03.11**

**10.30 Uhr:** Festgottesdienst zur Fasnetszeit in der Stadtpfarrkirche.

**13.15 Uhr:** Umzug der Gole, Boppele, der Stadtkapelle und dem Trommler- und Fanfarenzug zum Golebühne. Wurst-, Orangen-, und Süßigkeitenverteilung durch die Boppele an den Narrensamen. Spielplatz in der Versteigerungshalle.

**15.00 Uhr:** Kinderball des TSV Riedlingen

**20.00 Uhr: ZUNFTBALL**

mit buntem Programm und Tanz mit "Time Square"

**Montag 07.03.11 - ab 20.00 Uhr**  
"Wirtshaus-Fasnet"



**Dienstag 08.03.11**

**8.30 Uhr:** Treffpunkt der Narren im Rathaus

**8.45 Uhr:** Abmarsch zum 182. Frochkutteln-Essen im Rathaussaal Riedlingen

**9.00 Uhr:** Frochkutteln-Essen der "Weiber von der Stadt" im Gasthaus "Hirsch".

**11.15 Uhr:** Abrutschen ins Gasthaus "Kraut"

**14.00 Uhr:** Großer Fasnetsumzug durch die Stadt, anschl. Verteilung von Wurst und Wecken durch den närrischen Bürgermeister und den Bediensteten der Stadt in der Versteigerungshalle.

**19.00 Uhr:** Fasnetsverbrennen auf dem Marktplatz, danach Einzug der Gole und Masken ins Goleheim

**Samstag 26.02.11 Uhr**  
**KAPPENABEND**

mit Maskentreiben und Tanz  
Nur für Kostümierte und Maskierte  
Zum Tanz spielt die Band

Eintrittspreis: € 6,00



Angemeldete Maskengruppen sowie die aktiven Maskenträger der Narrenzunft "GOLE" haben freien Eintritt.

**Sonntag 27.02.11 - 15.00 Uhr**  
**KINDERBALL des TSV Riedlingen**

Motto: Wo der Pfeffer wächst  
Durch das Programm führen Synia Brendler und Sophia Elsässer

**Donnerstag 03.03.11 - 20.00 Uhr**  
**NARRENBALL**

**Es wirken mit:**  
Die Maskenträger der NZ Gole  
Die Stadtkapelle  
Der Trommler- und Fanfarenzug  
Die Tanzgruppe der Boppele  
Der Narrenbüttel mit Bekanntmachungen  
Das Gole-Ballett  
Die Kupfermäsen  
Die Narrenräte  
Die Wäschweiber  
Das Männerballett  
Durch das Programm führen:  
Christoph Selg und Frank Steinhart

Band UKW

Eintrittspreis: € 7,00 für Mitglieder  
€ 9,50 für Nichtmitglieder  
€ 5,00 für Jugendliche 16-18 Jahre  
Saalöffnung: 19.00 Uhr



**Samstag 05.03.11**  
"Freche-Frösche-Ball" im Kaplaneihaus  
Ab 15.00 Uhr  
Musik - Spiele - Tanz - Fasnetsparty

**Sonntag 06.03.11 - 15.00 Uhr**  
**KINDERBALL des TSV Riedlingen**  
Motto: Wo der Pfeffer wächst  
Durch das Programm führen Synia und Sophia

**Sonntag 06.03.11 - 20.00 Uhr**  
**ZUNFTBALL**  
Mitwirkende wie beim Narrenball.

Eintrittspreis: € 7,50 für Mitglieder  
€ 10,00 für Nichtmitglieder

Saalöffnung: 19.00 Uhr

**Montag 07.03.11 - 20.00 Uhr**  
**Wirtshaus-Fasnet**

Närrisches, abendliches Treiben in den Lokalen der Stadt, u.a. Mit den Kappenabendgruppen der Riedlinger Fasnet!



Das GOLE-Bühne fährt:

am Sonntag 06.03.11 - ab 14.00 Uhr  
am Dienstag 08.03.11 - ab 14.30 Uhr

Nach den Bällen können Sie mit "TAXI-KASISKE" bequem nach Hause fahren - Tel. 07371-7407

## Eröffnung Kinderkrippe

Am 1. März 2011 ist es nun soweit: Die erste Riedlinger Kinderkrippe geht in Betrieb! Neu erbaut auf dem Gelände des Evangelischen Kindergartens in der Goldbronnenstr. 52 (Grüninger Siedlung) bietet die Kinderkrippe 10 Plätze zur Kleinkindbetreuung. In den hellen, freundlichen und kleinkindgerecht gestalteten Räumen und im neu angelegten Außenspielbereich sind Bewegung und Spiel, aber auch Geborgenheit und Ruhe wichtig. So sind viele Möglichkeiten da, gemeinsam mit anderen Kindern die Vielfalt des Lebens zu entdecken.

Die Öffnungszeiten sind Montag – Freitag jeweils von 7.00 Uhr bis 14.00 Uhr. Es muss aber nicht die ganze Woche gebucht werden, auch Teilbelegung ist möglich. Zwei Fachkräfte mit besonderer Ausbildung nehmen die Betreuung der Kinder wahr.

Die Kosten betragen je nach Zahl der Kinder in der Familie und der Betreuungszeit von 52,-€ bis 258,-€ pro Monat. Das Angebot ist offen für alle Kinder und Familien.

Die Evangelische Kirchengemeinde Riedlingen dankt allen an Planung und Bau Beteiligten sowie besonders der Stadt und dem Gemeinderat Riedlingen und lädt alle interessierten Familien, Bürgerinnen und Bürger herzlich ein zum

**Tag der offenen Tür  
am Freitag, den 25. Februar 2011  
von 16.00 Uhr bis 18.00 Uhr**

in den Räumen der neuen Kinderkrippe in der Goldbronnenstr. 52.

Informationen und Anmeldung für Krippenplätze:  
Heike Berron, Leitung Evang. Kindergarten, Tel.: 3649

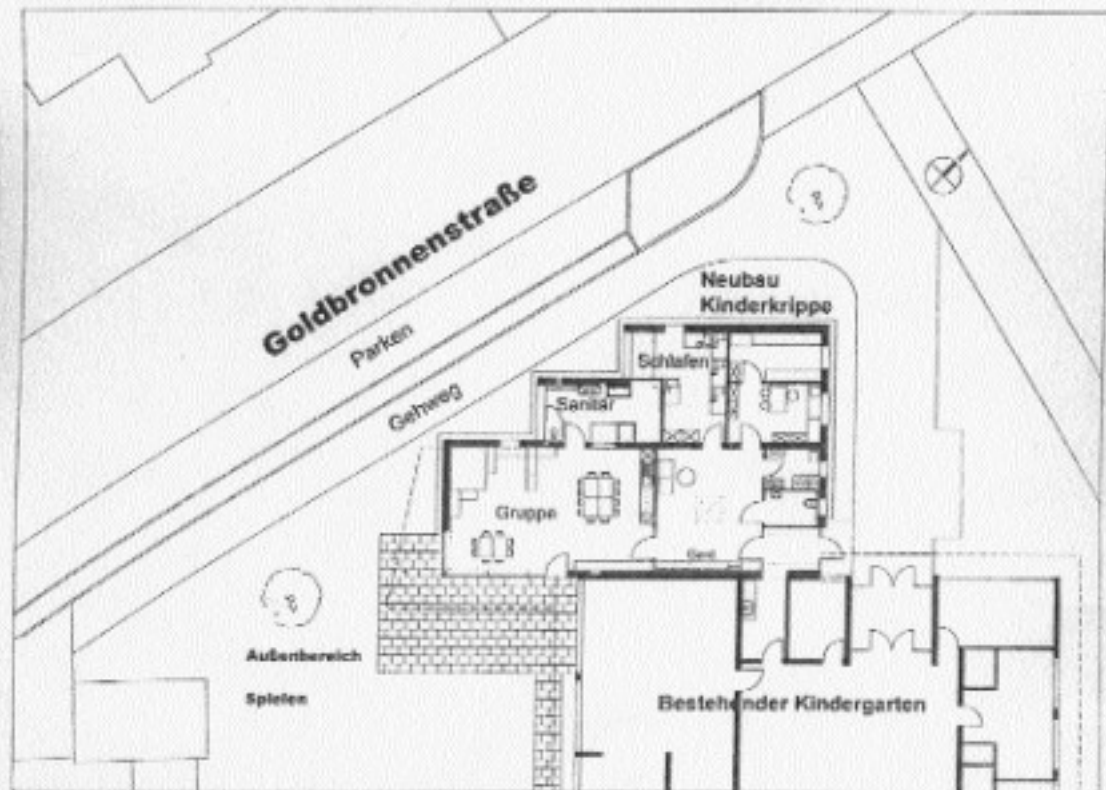



## Stadt Riedlingen

Am Montag, dem 28. Februar 2011, findet um 18:30 Uhr im großen Sitzungssaal des Rathauses in Riedlingen eine Sitzung des Gemeinderates der Stadt Riedlingen statt.

### Tagesordnung

1. Umsetzung der Kündigung der Schulvereinbarung mit der Gemeinde Ertingen über die Zuordnung der Grund- und Hauptschüler des Stadtteils Neufra an die dortige Grund- und Hauptschule
2. Einziehung von öffentlichen Straßenflächen
  - a) Teilfläche Schmalzgasse Daugendorf
  - b) Teilfläche Donautalstraße Daugendorf
  - c) Teilfläche Lindengasse Grüningen
  - d) Teilfläche der Alten B 311 Neufra
  - e) Teilfläche Schloßhof Pflummern
  - f) Teilfläche Wasserstapfe Riedlingen
3. Wahlwerbung - Infostände von Parteien und Wählervereinigungen bzw. Bewerbern
4. Bekanntgabe der in der nichtöffentlichen Sitzung gefassten Beschlüsse vom 21.02.2011
5. Bekanntgaben der Verwaltung
6. Wünsche, Anfragen, Verschiedenes

Wir laden die Bürgerinnen und Bürger zu dieser Sitzung ein. Die Beratungsunterlagen für die öffentliche Sitzung liegen im Sitzungssaal aus.

Riedlingen, den 18. Februar 2011  
Mit freundlichen Grüßen  
Bürgermeister: Petermann



## Zensus 2011

**Wir suchen noch dringend Interviewerinnen und Interviewer für den Raum Riedlingen!!!  
Machen Sie mit, es lohnt sich!**

Ab dem Stichtag 9. Mai 2011 wird in Deutschland ein Zensus, eine Volks-, Gebäude- und Wohnungszählung stattfinden. Mit dem Zensus wird ermittelt, wie viele Menschen in unserem Land leben, wie sie wohnen und arbeiten. Wir brauchen aktuelle Daten, da die letzten Volkszählungen in Deutschland über 20 Jahre zurückliegen. Da der Zensus 2011 registergestützt durchgeführt wird, muss nur rund ein Drittel der Bevölkerung Auskunft geben. Eigentümer von Gebäuden und Wohnungen erhalten per Post einen Bogen zugeschickt, den sie ausfüllen müssen, auf dem Papier oder online. Die Haushaltebefragung wird von örtlichen Erhebungsstellen durchgeführt, die bei Gemeinden mit mindestens 30.000 Einwohnern und allen Landkreisen eingerichtet werden. Zu den Aufgaben der Erhebungsstellen gehört die Anwerbung, Auswahl und Schulung der Interviewerinnen und Interviewer sowie die Durchführung der Befragungen. Die Befragungen finden hauptsächlich zwischen Anfang Mai und Ende Juli 2011 statt. Manche Befragungen sind erst in der 2. Jahreshälfte 2011 vorgesehen.

**Für Riedlingen und die Teilorte werden insgesamt ca. 28 Personen zur Datenerhebung benötigt.**

Alle Bürgerinnen und Bürger, die zuverlässig und verschwiegen sind, können Interviewer werden. Die attraktive Aufwandsentschädigung ist ganz oder zumindest teilweise steuerfrei. Bei Interesse wenden Sie sich bitte an die Erhebungsstelle des Landkreises Biberach (Tel.: 07351/526400 oder E-Mail: zensus2011@biberach.de). Weitere Informationen finden Sie unter [www.zensus2011.de](http://www.zensus2011.de) oder unter [www.statistik-bw.de](http://www.statistik-bw.de). Für Fragen steht eine kostenfreie Hotline des Statistischen Landesamts (Tel.: 0800/5887854) zur Verfügung

## Besuchen Sie den Riedlinger Wochenmarkt

jeden Freitag von 10 bis 18 Uhr  
Obst, Gemüse, Käse, Fisch, Wurst,  
Fleischwaren sowie Erzeugnisse  
aus biologischem Anbau direkt vom Erzeuger



## Sperrung der Durchfahrt der Zwiefalter Straße beim Zwiefalter Törle

Am heutigen Mittwoch, 23.2.2011 werden im Bereich des Nebengebäudes des Rathauses gegenüber der St. Georgskirche Arbeiten am Kamin durchgeführt. Hierfür ist nachmittags in der Zeit ab 13.00 Uhr bis etwa 16.00 Uhr die Durchfahrt von und zur Innenstadt durch das Zwiefalter Tor nicht möglich.



## Einführung der gesplitteten Abwassergebühr / Erhebungsaktion

In der letzten Woche erhielten die Grundstückseigentümer Unterlagen zur Erfassung und Berechnung der versiegelten Flächen sowie für eventuell notwendige Änderungen einen Antwortbogen zur Rückgabe an die Stadtverwaltung Riedlingen bzw. an die jeweilige Ortsverwaltung. Sollte Ihnen kein Erhebungsbogen zugegangen sein, bitten wir um kurze Rückmeldung bei der Service-Hotline des betreuenden Fachbüros (Tel.: 07371/183-65). Dieses wird Ihnen dann umgehend ein entsprechendes Exemplar zusenden.

### Was ist nun zu veranlassen?

Auf dem „Erfassungs- und Beteiligungsbogen“ sind die „mutmaßlich“ angeschlossenen befestigten Dach- und Hofflächen des jeweiligen Grundstücks dargestellt sowie die sich daraus ergebende gebührenpflichtige Fläche.

Sofern diese Darstellung und Berechnung mit den tatsächlichen Gegebenheiten auf dem Grundstück übereinstimmen brauchen Sie nichts weiter zu veranlassen. Wir werden dann bei der Gebührenberechnung auf diese Flächenwerte zurückgreifen und entsprechend mit dem Gebührensatz veranlagern. Sollten Sie jedoch feststellen, dass bei den dargestellten Flächen zu viel (oder auch zu wenig) Flächen als angeschlossene Flächen erfasst wurden oder der Versiegelungsgrad für die befestigten Flächen zu hoch oder zu niedrig berücksichtigt wurde, dann bitten wir Sie den Antwortbogen mit den entsprechenden Korrekturen an die Stadtverwaltung bzw. an die jeweilige Ortsverwaltung zurückzugeben. Dabei ist es sehr hilfreich, wenn Sie die notwendigen Änderungen in die Zeichnung auf der Seite 2 handschriftlich skizzieren und diese dem Antwortbogen beifügen. Die Rückgabe bzw. Rücksendung sollte baldmöglichst erfolgen, spätestens jedoch bis zum 07.03.2011, damit die weiteren Schritte für die Veranlagung der Niederschlagswassergebühr veranlasst werden können.

Wie Sie dem beigefügten Blatt und dem Antwortbogen (Seite 4) entnehmen konnten, gibt es für den Betrieb von Zisternen und Versickerungsanlagen unter gewissen Voraussetzungen eine Flächenermäßigung. Um auch hier eine korrekte Berechnung durchführen zu können sind wir auf Ihre Mithilfe angewiesen. Beantworten Sie hierzu die Fragen auf der Rückseite des Antwortbogens (Seite 4) und skizzieren Sie handschriftlich auf der Zeichnung (Seite 2) die Lage der betreffenden Anlage (Zisterne, Teich, Versickerungsmulde) und welche Dach-/Hofflächen an diese Anlage angeschlossen sind.

Auch in diesen Fällen sollte uns der Antwortbogen baldmöglichst zugehen, spätestens jedoch bis zum 07.03.2011.

**An wenn kann ich mich bei Fragen wenden?**

Für kurze und einfache Verständnisfragen haben wir im Internet ([www.azv-riedlingen.gesplittete-abwasser-gebuehr.de](http://www.azv-riedlingen.gesplittete-abwasser-gebuehr.de)) entsprechende Informationen bereitgestellt. Ferner können Sie sich für telefonische Rückfragen an die vom Fachbüro betreute Bürgerhotline (Tel.: 07371/183-65) wenden. Diese ist seit 11.02.2011 von Mo.-Fr. in der Zeit von 8:00 - 12:00 Uhr und von 13:00 - 17:00 Uhr besetzt.

Ergänzend hierzu bieten auch die Stadtverwaltung und sämtliche Ortsverwaltungen nochmals entsprechende Termine im jeweiligen Rathaus zu Ihrer Unterstützung beim Ausfüllen des Antwortbogens an.

#### **Stadtverwaltung Riedlingen:**

Donnerstag, 24.02.2011, 12:00 Uhr bis 19:00 Uhr

Freitag, 25.02.2011, 12:00 Uhr bis 18:00 Uhr

Um einen raschen Ablauf zu gewährleisten und mögliche Wartezeiten zu vermeiden oder zu verringern, bitten wir um telefonische Terminvereinbarung (Tel.: 07371/183-60).

#### **Ortsverwaltungen:**

##### **Daugendorf**

Donnerstag, 24.02.2011, 17:30 Uhr bis 20:00 Uhr

##### **Grünigen**

telefonische Terminvereinbarung [07371/966012]

Dienstag, 01.03.2011, 18:00 Uhr bis 20:00 Uhr

##### **Neufra**

Freitag, 25.02.2011 18:00 Uhr bis 20:00 Uhr

##### **Pflummern**

Samstag, 26.02.2011 09:30 Uhr bis 12:00 Uhr

##### **Zell/Bechingen**

telefonische Terminvereinbarung [07373/1286]

Freitag, 25.02.2011, 19:30 Uhr bis 21:00 Uhr

##### **Zwiefaltendorf**

telefonische Terminvereinbarung [07373/2590]

Mittwoch, 23.02.2011, 18:00 Uhr bis 21:00 Uhr

#### **Weitere Informationen erhalten Sie im nächsten Mitteilungsblatt.**



### **Jugendmusikschule Riedlingen.**

Beim diesjährigen Regionalwettbewerb „Jugend Musiziert“ nahmen 3 Schüler aus der Schlagzeugklasse Marcus Merz in der Kategorie „Drums-Set“ teil.

#### **Die Ergebnisse:**

Marina Tschepella (Uttenweiler) 1. Preis, 23 Punkte;

Patrick Zagst (Hailtingen) 1. Preis, 22 Punkte;

Silvan Binder (Riedlingen) 1. Preis 21. Punkte.

## **Bericht über die Sitzung des Kultur- und Sozialausschusses am 14. 02. 2011**

Stadträtin Kraus-Kieferle konnte aufgrund privater Verhinderung nicht an der Sitzung teilnehmen. Sie wurde von Stadtrat Weiß vertreten. Stadtrat Knab war beruflich verhindert. Für ihn nahm Stadtrat Beck teil. Stadtrat Schmid erschien während den Beratungen zu § 1.

### **Top 1: Entwicklung der Belegungszahlen an den Kindergärten in der Stadt und in den Schulen**

Für die Kindergärten in Riedlingen ist es derzeit noch schwierig, bzw. nicht möglich, aufzuzeigen, welche Kindergärten in den kommenden Jahren wie belegt sein werden, da die Eltern hier einerseits zwischen den professionellen und den städtischen Kindergärten und andererseits auch wegen ihren Bedarfszeiten wählen können. Derzeit laufen die Anmeldungen bis Ende April 2011. Allerdings ist auch hierbei durch die Erfahrungen der letzten Jahre davon auszugehen, dass leider für ca. ein Drittel der Kinder erst nach diesen Anmeldezeiten um einen Kindergartenplatz angefragt wird. Derzeit ist der städtische Kindergarten "Storchennest" in der Gammertinger Straße mit drei Gruppen und einer Kleingruppe aufgrund der erteilten Zusagen bis zum Ende des Kindergartenjahres mit 82 Kindern fast voll belegt. Voll belegt ist außerdem der städtische Kindergarten "Regenbogen" auf der Klinge II bei drei Gruppen. Den Kindergarten Eichenau besuchen bis zum Ende des

Kindergartenjahres voraussichtlich 19 Kinder. 9 dieser Kinder in die Schule, so dass 10 Kinder verbleiben; wie viele Kinder nachkommen ist noch offen. Die Kindergärten der evangelischen (2 Gruppen) und der katholischen Kirchengemeinde (2 Gruppen) werden bis zum Ende des Kindergartenjahres ebenfalls voraussichtlich fast voll belegt sein. Hinsichtlich der Aufnahme von Kindern unter 3-Jahren (U 3 Kinder) ist zu beachten, dass diese bis zur Vollendung des 3. Lebensjahres rechnerisch zwei Plätze belegen. Es kann also sein, dass in Teilorten, in denen der Kindergarten durch 3-6-jährige fast voll ausgelastet ist, keine U 3 Kinder aufgenommen werden können. Hier wird den Eltern aber angeboten, ihr Kind in andere Kindergärten der Stadt oder der Kirchen zu bringen, wo eine Aufnahme möglich ist.

Es ist davon auszugehen, dass den Eltern, die ihr Kind unter 3 Jahren bereits in den Kindergarten bringen wollen, ein Platz angeboten werden kann. Für den Besuch auswärtiger Kinder einer der Riedlinger Kindergärten wird ein Ausgleich von der Wohnsitzgemeinde erhoben. Ebenso muss für unsere Kinder, die auswärts in den Kindergarten gehen, ein Ausgleichsbetrag gezahlt werden. Hierbei richten sich die Gemeinden aufgrund einer gemeinsamen Vereinbarung nach den Verrechnungssätzen des Gemeindetages. Für den Kindergarten Daugendorf wird damit gerechnet, dass der Höchststand der Kinderzahlen im Kindergartenjahr 2012/2013 erreicht wird. Da im Kindergartenjahr 2011/2012 nochmals die Kinderzahl von 15 Kindern auf Ende des Kindergartenjahres nicht erreicht wird, ist es denkbar, dass weiterhin mit einer FSJ-Kraft als Zweitkraft der Kindergarten bis Ende des Kindergartenjahres 2011/2012 betrieben wird.

Dies birgt allerdings das Risiko, dass bei einem evtl. Zuzug von mehreren Kindern diese an andere Kindergärten verwiesen werden müssen oder eine personelle Umbesetzung überlegt werden muss. Der Kindergarten Grünigen hat sich hinsichtlich der Kinderzahlen sehr positiv entwickelt. Durch die hohe Zahl der Kinder können ab dem neuen Kindergartenjahr keine U 3 Aufnahmen geplant werden. Der Kindergarten Neufra muss zwingend im Laufe des Kindergartenjahres 2011/2012 um eine Halbtagskraft aufgestockt werden, um vormittags zusätzlich eine Kleingruppe einzurichten, nachmittags können die Kinder dann in einer Gruppe betreut werden. Nur so ist es möglich, dass alle Kinder einen Kindergartenplatz im Teilort bekommen können. Die Höchstzahl von 28 Kindern für einen 1-gruppigen Kindergarten wird überschritten, eine Aufnahme von U 3 Kindern ist derzeit nicht möglich. Der Kindergarten Pflummern hat sich hinsichtlich der Kinderzahlen sehr positiv entwickelt. Durch die hohe Zahl der Kinder können ab dem neuen Kindergartenjahr keine U 3 Aufnahmen geplant werden. Der Gemeinderat fasste einstimmig den Beschluss:

**Der Kultur- u. Sozialausschuss nimmt zum Bericht zur Entwicklung der Kinderzahlen Kenntnis.**

### **Top 2: Fortführung des Angebots von Öffnungszeiten der städtischen Kindergärten während den Ferien**

Im Sommer 2010 wurde im Zeitraum vom 02.08.2010-13.08.2010 im städtischen Kindergarten Storchennest erstmals eine Ferienbetreuung für Kindergartenkinder bis zur 2. Grundschulklasse angeboten, nachdem die Betreuung im Jahre 2009 aufgrund geringer Nachfrage nicht durchgeführt wurde. Im Jahre 2010 haben insgesamt 22 Kinder aus 14 Familien das Angebot der Ferienbetreuung genutzt. In der 1. Woche waren es vormittags 10 und nachmittags 10 Kinder. In der 2. Woche waren es vormittags 12 Kinder und nachmittags 9 Kinder. 18 Kinder nahmen sowohl in der 1. als auch in der 2. Woche an der Ferienbetreuung teil. Die Betreuung wurde von insgesamt von 7 Kräften durchgeführt. Dies entspricht ungefähr ca. 6.500 Euro an Personalkosten. Täglich waren zwei Erzieherinnen ganztags und zwei Erzieherinnen halbtags sowie eine Praktikantin ganztags im Einsatz. Zu berücksichtigen ist hier auch, dass die Erzieherinnen teilweise zusammen mit den Kindern selbst gekocht haben und hierfür auch die entsprechenden Einkäufe zu tätigen waren. In 2011 soll zudem versucht werden, Praktikantinnen für diese Aufgabe zu gewinnen. Denjenigen, die in dieser Zeit arbeiten, muss im Herbst während dem Regelbetrieb Urlaub gegeben werden,

damit die Urlaubstage auch genommen werden können. Dies führt gerade im Herbst (Oktober / November) oftmals zu Problemen, da einerseits Urlaubsansprüche von Mitarbeiterinnen bestehen und teilweise auch gebucht ist, andererseits aber zusätzlich noch kranke Mitarbeiter/innen ersetzt werden müssen. Des Weiteren ist zu berücksichtigen, dass das Reinigungspersonal noch einige Tage für den Großputz benötigt und ebenfalls noch während der Ferienzeit Urlaub nehmen sollte. Für die kommenden Sommerferien soll in der Zeit vom 22.08.2011 – 02.09.2011 erneut eine Ferienbetreuung angeboten werden. Im Vorjahr hat es sich gezeigt, dass es sinnvoll ist, vormittags eine Gruppe mit kleineren Kindern und eine Gruppe mit größeren Kindern zu bilden. Dies ist aber letztlich abhängig von der Anmeldezahl. Die Betreuung soll im Kindergarten Storchennest erfolgen. Die katholische und die evangelische Kirchengemeinde haben sich in einem Gespräch der Träger bereiterklärt, sich ebenfalls personell an der Betreuung zu beteiligen. Problematisch stellt sich jetzt dar, dass beide kirchlichen Kindergärten ihre Ferien vom 01.08. – 19.08. festgelegt haben, die Ferien der städtischen Kindergärten sind vom 08.08.2011 – 02.09.2011 festgelegt. Die Handwerkerferien in Baden-Württemberg sind vom 01.08.2011 – 20.08.2011. Vielerorts wurde der Wunsch geäußert, dass die Betreuung außerhalb der Handwerkerferien liegen sollte. Somit wird es aber schwierig, die kirchlichen Kindergärten mit einer personellen Unterstützung einzubeziehen. Eine Inanspruchnahme der Betreuung sollte an folgende Voraussetzungen geknüpft werden:

- Angebot gilt für Familien aus Riedlingen und Stadtteilen.
- Die Eltern müssen berufstätig oder aus persönlichen Gründen an einer ausreichenden Betreuung ihrer Kinder gehindert sein.
- Die Kinder müssen einen städtischen oder kirchlichen Kindergarten bzw. die 1. und 2. Klasse der Riedlinger Grundschule oder einer Nachbargrundschule (aber wohnhaft in Riedlingen oder Teilorten) besuchen. Unter 3jährige Kinder werden nur in die Betreuung aufgenommen, wenn sie bereits einen städtischen oder kirchlichen Kindergarten besuchen.
- Die Anmeldungen erfolgen wochenweise bis zu einem bestimmten Anmeldetag.
- Es müssen mindestens 8 Kinder zur Betreuung angemeldet werden, damit das Programm entsprechend stattfindet.
- Die Vergabe der Plätze richtet sich nach der Dringlichkeit und erfolgt in folgender Reihenfolge:
  - a) Kinder berufstätiger Alleinerziehender oder Kinder berufstätiger Eltern, die keinen Urlaub bekommen.
  - b) Besonders begründete Fälle.

Im Jahre 2010 wurden für die Betreuung 25,00 Euro/Woche für die ganztägige Betreuung und 17,50 Euro / Woche für die Halbtagsbetreuung verlangt. Zusätzlich betrug die Beteiligung für den Mittagstisch 3,10 / Mahlzeit. Am Freitag endet die Betreuung vormittags, es gibt auch keinen Mittagstisch. Der Gemeinderat fasste bei 1 Enthaltung und 8 Zustimmungen den Beschluss:

- 1. Der Kultur- u. Sozialausschuss stimmt der Ferienbetreuung in der Zeit vom 22.08.2011 – 02.09.2011 zu.**
- 2. Für die Betreuung werden 25,00 Euro / Woche für die Ganztagesbetreuung und 17,50 Euro / Woche für die Halbtagesbetreuung verlangt. Zusätzlich ist bei Bedarf für das Mittagessen ein Unkostenbeitrag in Höhe von 3,10 Euro zu entrichten.**
- 3. Der Kultur- u. Sozialausschuss ist mit den vorgenannten Voraussetzungen hinsichtlich der Inanspruchnahme und dem begrenzten Personenkreis einverstanden.**

### **Top 3: Bedarfsplanung der Kinderbetreuung**

Aus der jährlichen Bedarfserhebung, die zum Stichtag 01.03.2010 gemacht wurde, ergibt sich, dass die Anzahl der zur Verfügung stehenden Kindergartenplätze für die 3 – 6 jährigen bei weitem ausreichend ist. Lt. dieser Hochrechnung standen für Kinder von 3 Jahren bis zum Schuleintritt insgesamt 336 Plätze zur Verfügung (Statistik: 283 Kinder im Alter von 3 – 6 Jahren). Lt. einer Statistik des Landes besuchten in diesem Zeitraum 308 Kinder die städtischen Kindergärten von 3 – 7 Jahren. Allerdings sind in dieser Zahl teilweise noch Kinder enthalten, die schon 7 Jahre sind und noch nicht die

Schule besuchen. Für die Betreuung von 2 – 3 jährigen Kindern standen zu diesem Stichtag rein rechnerisch in den städtischen und kirchlichen Kindergärten 36 Plätze für die Betreuung zur Verfügung. Weitere 14 Plätze stehen durch Tagesmütter zur Verfügung. Somit hätten insgesamt 50 Kinder unter 3-Jahren einen Betreuungsplatz (Statistik: 279 Kinder im Alter von 0 – unter 3 Jahre). Dies entspricht einer Quote von 18%. Allerdings ist zu beachten, dass die Aufnahmemöglichkeit von 2-3 jährigen Kindern in den Kindergärten stark schwankt, da diese abhängig von der Zahl der betreuten Kinder von 3 – 6 Jahren sind.

Durch die Fertigstellung der Kinderkrippe beim ev. Kindergarten werden weitere 10 Plätze für die Betreuung U 3 geschaffen, so dass dann eine Versorgungsquote von 22% erreicht wäre. Insgesamt müsste Riedlingen, um die gesetzlich vorgeschriebene Versorgungsquote von 35% zu erreichen, das Angebot um 48 Plätze ausbauen, damit insgesamt 98 Plätze zur Verfügung stünden. Fraglich ist, ob der Bedarf im ländlichen Bereich tatsächlich bei einer Quote von 35% liegt und ob, wie zwischenzeitlich der Presse zu entnehmen war, einige Städte gegen das Land vorgehen, um den Ausbau der Kinderbetreuung zu verlangsamen, bzw. die Quote zu senken oder eine weitaus bessere Kostenbeteiligung zu erhalten. In diesem Zusammenhang ist auch zu bedenken, inwieweit das Angebot bzw. der Bedarf durch Tagesmütter abgedeckt bzw. erweitert werden kann.

Die Verwaltung gelang es, zwei Vertreterin des Tagesmüttervereins zu der Sitzung zu laden, um über deren Arbeit zu berichten. Es wäre sicher zu begrüßen, wenn das Angebot der Tagesmütter erhalten bzw. ausgebaut werden könnte, da es u. U. bedarfsgerechter als das öffentliche Angebot (z. B. Randzeitenbetreuung) sein kann. Mit den Trägern der kirchlichen Kindergärten wurde vereinbart, dass im März ein Informationsabend zum bisherigen Angebot gekoppelt mit einem Vortrag durchgeführt wird.

An diesem Abend soll auch erörtert werden, ob die Eltern einen weiteren Bedarf sehen.

Frau Bossler und Frau Fauler stellen die Arbeit der Tagesmütter für den Tagesmütterverein Biberach vor. Im Raum Riedlingen betreuen derzeit 7 Tagesmütter Kinder im Alter von 0 – 14 Jahren. Darunter sind ca. 6 Kinder unter 3 Jahren. Teilweise erfolgt die Bezahlung bei Bedarf durch das Jugendamt, ansonsten über die Eltern.

Der Gemeinderat fasste einstimmig den Beschluss:

- 1. Der Bericht wird zur Kenntnis genommen.**
- 2. Auf das bisher bestehende Angebot ist in geeigneter Art hinzuweisen.**
- 3. Das derzeitige Angebot wird momentan als ausreichend erachtet.**
- 4. Es ist kritisch zu beobachten, ob die Quote von Betreuungsplätzen in Höhe von 35% tatsächlich bis zum 01.08.2013 erfüllt sein muss. Ein weiterer Ausbau der Krippenplätze in städtischer oder kirchlicher Hand soll erst nachrangig nach den Tagesmüttern erfolgen, wenn deren Angebot nicht ausgeweitet werden kann.**

### **Top 4: Bekanntgaben der Verwaltung**

#### **a.) Einweihung Kindergarten Neufra**

Bürgermeister Petermann gab bekannt, dass am 8. April 2011 die Einweihung des Kindergarten Neufra stattfindet und lud recht herzlich dazu ein. Am 10. April 2010 findet außerdem dort ein Tag der offenen Tür statt.

#### **b.) Einweihung Kinderkrippe ev. Kindergarten**

Bürgermeister Petermann gab bekannt, dass am 25. Februar 2011 die Einweihung der Kinderkrippe des evangelischen Kindergartens stattfindet.

### **Top 5: Wünsche, Anfragen, Verschiedenes**

#### **a) Kinderkrippe**

Eine Stadträtin erkundigte sich nach dem aktuellen Stand an Anfragen bezüglich der Kinderkrippenplätze. Hauptamtsleiterin Missel erklärte, die Anfragen seien sehr wechselhaft. Rückschlüsse anhand der bisherigen Zahlen seien noch nicht möglich.

## Organisationen und Sonstiges

Familienkasse

### Online zum Kindergeld

Mit dem Formulardienst Kindergeld unterstützt die Bundesagentur für Arbeit (BA) jetzt auch die Nutzung der „Online-Ausweisfunktion“ des neuen Personalausweises. Den Eltern steht der neue Service nach einer Registrierung unter <https://formular.arbeitsagentur.de> zur Verfügung.

Mit dem neuen Personalausweis können Eltern an sieben Tagen rund um die Uhr Informationen über ihren Kindergeldbezug abrufen sowie Änderungen der persönlichen Daten vornehmen. Außerdem können Kunden der Familienkasse Änderungen vollständig papierlos übermitteln - ohne Änderungsformular, Unterschrift und Behördengang. Das spart Zeit und Geld.

Alles was Eltern dazu brauchen, sind der neue Personalausweis und das entsprechende Lesegerät. Nach der Registrierung und Identifizierung im neuen Kundenportal können zum Teil ausgefüllte Formulare zwischengespeichert und Formularfelder mit bereits bei der Familienkasse der BA existierenden Daten vorbelegt werden. Auch die Abfrage des Bearbeitungsstandes eines über Kindergeld-Online eingereichten Antrages und die Anzeige der Zahlungs- und Leistungsinformationen zum eigenen Kindergeldbezug sind selbstverständlich möglich. Der neue Service ist Teil der E-Government-Strategie der BA, die auf die Schaffung von modernen, kundenfreundlichen Onlineangeboten abzielt.

Tel: +49 751 805-484

Fax: +49 751 805-470

E-Mail: [Ravensburg.PresseMarketing@arbeitsagentur.de](mailto:Ravensburg.PresseMarketing@arbeitsagentur.de)

[www.arbeitsagentur.de](http://www.arbeitsagentur.de)

### Werkrealschule der Joseph-Christian-Schule

#### Terminvorkündigung

Die Joseph-Christian-Schule Riedlingen lädt die Eltern der zukünftigen Klasse 5, Schülerinnen und Schüler zu einer Informationsveranstaltung am **Donnerstag, 09.06.2011 um 13:50 Uhr** ein.

Näheres erfolgt noch vor der Veranstaltung.

### Liberaler Runde der FDP Riedlingen und Umgebung

Die nächste Liberale Runde der FDP Riedlingen und Umgebung findet am Freitag, dem 25.02.2011 um 18:30 Uhr im Gasthaus Hirsch in Riedlingen statt.

Unser Hauptpunkt wird die demnächst im Kreistag fallende Entscheidung zum Thema „Die Zukunft der Kliniken im Landkreis Biberach“ sein und die Stellung der Kreis-FDP zu diesem Thema.

Zu Gast ist unser Kandidat für die Landtagswahl - Oliver Lukner.

### Katholische Erwachsenenbildung

#### Der Umgang mit der geheimnisvollen Technik - Computer-Einsteiger-Kurs für Frauen

Es hört sich komplizierter an, als es in Wirklichkeit ist. Probieren Sie's aus! Dieser Kurs richtet sich an Frauen, die keine bzw. geringe Kenntnisse mit dem Computer besitzen. Mit vielen praktischen Übungen machen Sie sich mit der Materie vertraut. In diesem Kurs lernen sie den Umgang mit dem Betriebssystem Windows und dem Schreibprogramm Word, außerdem bekommen sie einen Einblick in das Internet. Die Termine sind Montag, 14.3., 21.3., 28.3., 4.4., 11.4., 18.4.11, jeweils von 9 Uhr bis 11.30 Uhr im CJD Bodensee-Oberschwaben, Bleicherstr. 47 in Biberach mit Andrea Werner aus Ringschnait. Anmeldung: bis 3.3.11 bei der Kath. Erwachse-

nenbildung Dekanate Biberach und Saulgau e.V., Tel.: 07371/93590

### Traumfrau meets Traummann ? - Ich - selbst - sein mit meinen Licht und Schattenseiten

Ein Selbsterfahrungswochenende für Singles auf der Partnersuche und Menschen, die Impulse für ihre Beziehung suchen von Freitag, 25.3.11, 18 Uhr bis Sonntag, 27.3.11, ca. 13 Uhr im Tagungshaus Kloster Heiligkreuztal mit Sabine Jäger-Renner, Familientherapeutin aus Reutlingen und Johannes Jacobsen, Psychodramatiker aus Tübingen. Wie wirke ich eigentlich, was macht meine Attraktivität für das andere Geschlecht aus und welche Reaktionen löse ich aus? Verführt mich mein Bild von der Traumfrau/ dem Traummann dazu, an der Realität zu scheitern? Kenne ich meine eigenen Beziehungsmuster und welcher Partner passt dann zu mir? Das sind zentrale Fragen bei der Partnerwahl, an denen wir mit systemischen und psychodramatischen Methoden spielerisch arbeiten wollen.

Anmeldung: bis 9.3.11 bei Kath. Erwachsenenbildung Dekanate Biberach und Saulgau e.V., Tel.: 07371/93590

### Kolping-Bildungszentrum

#### Einladung zum „Tag der offenen Tür“ beim Bildungszentrum in Riedlingen von 10 bis 15 Uhr

Alle Interessierte sind eingeladen sich über die Fremdsprachenschule, das Berufskolleg, Weiterbildungsmöglichkeiten wie z. BSP.: Fernlehrgänge und sozialwissenschaftliche Gymnasium, zu informieren. Schüler/innen verwöhnen Sie mit einem Büffet.

#### Berufliches Gymnasium, Fachrichtung Sozialwissenschaft - Einladung zum Infoabend: 23. Februar 2011 ab 19:00 Uhr.

Drei Jahre Vollzeitunterricht am SG führen zum Abitur, der allgemeinen Hochschulreife. Aufnahmevoraussetzung ist der Realschulabschluss oder ein gleichwertiger Bildungsabschluss mit einem Durchschnitt von mindestens 3,0 in den Fächern Deutsch, Mathematik und Englisch bzw. die Versetzung in die Klasse 10 eines Gymnasiums. Andere junge Erwachsene, die schon eine Ausbildung abgeschlossen haben und einen Mittleren-Reife-Abschluss vorweisen können, haben so eine gute Möglichkeit die allgemeine Hochschulreife zu erwerben. Wenn sie sich darüber hinaus, für Pädagogik und Psychologie interessieren oder einen Beruf im sozialen Bereich im Blick haben, können sie schon jetzt den Grundstein legen. Aber auch jedes andere Studium an einer Hochschule steht den Absolventen/innen des SG's offen.

Im Gegensatz zu staatlichen Gymnasien werden die Schüler/innen nicht nur nach Notendurchschnitt aufgenommen, sondern aufgrund von persönlicher Bewerbung und Gespräch. Start: 12. September 2011

#### Praktische/r Betriebswirt/in (KA), FERNLEHRGANG, Praktische/r Betriebswirt/in (KA)

ist ein berufsbegleitender Fernlehrgang für angehende Führungskräfte.

Das Konzept des Fernlehrganges setzt auf eine Mischung aus Lernphasen nach eigener Zeiteinteilung zu Hause und dem persönlichen Austausch mit Dozenten und Kurskollegen. In 18 Monaten werden 12 Studienbriefe durchgearbeitet. Sie vermitteln Kenntnisse in Betriebswirtschaft, Volkswirtschaft, Rechnungs- und Personalwesen, Unternehmensführung, Wirtschaftsrecht und Betriebliche Steuern

Diese sind in Lerntext, Aufgaben- und Lösungsteil gegliedert, so dass ein gut strukturiertes selbständiges Lernen möglich ist. Ergänzend sind die 15 Präsenzunterrichte in Riedlingen, die während des Lehrganges einmal monatlich (samstags von 09:00 bis 16:00 Uhr) stattfinden.. Der Lehrgang setzt - anders als viele ähnliche Fortbildungen - keine kaufmännischen Vorkenntnisse voraus. Das eröffnet Perspektiven für viele Berufsgruppen und durch den Erfahrungsaustausch aus den verschiedenen Berufen wird viel Praxiswissen vermittelt. Die Vorteile eines Fernlehrganges liegen auf der Hand: Beruf, Familie und Weiterbildung lassen sich beim Fernstudium inhaltlich und zeitlich vereinbaren. In vielen Fällen übernimmt der Arbeitgeber die Kosten oder gibt wenigstens einen Zuschuss. Der 1. Präsenzunterricht ist am 19. März 2011. Sonderpro-



spekt mit Zeitplan senden wir Ihnen gerne zu. Wir beraten Sie gerne persönlich. Vereinbaren Sie einen Termin oder besuchen Sie uns an unserem Tag der offenen Tür am 12. März 2011 von 10:00 bis 15:00 Uhr

Italienisch-Intensiv-Grundkurs , 10 x Do von 17:30 Uhr bis 19:00 Uhr, ab 3. März 2011

Wirtschaftsenglisch/englische Handelskorrespondenz , 10 x Do. von 19:00 Uhr bis 21:15 Uhr, ab 3. März 2011

Englisch-Aufbau-Kurs und Konversationskurs , 10 x Mi von 17:30 Uhr bis 19:00 Uhr, ab 9. März 2011

Französisch-Intensiv-Konversationskurs , 10 x Do. von 19:00 Uhr bis 20:30 Uhr, ab 10. März 2011

Spanisch-Intensiv-Grundkurs , 10 x Do. von 18:00 Uhr bis 19:30 Uhr, ab 10. März 2011

Spanisch-Intensiv-Aufbaukurs 5 , 10 x Do. von 19:30 Uhr bis 21:00 Uhr, ab 10. März 2011

Deutsch-Intensiv-Grammatik und Rechtschreibtraining, 10 x Mo von 17:30 Uhr bis 19:00 Uhr, ab 14. März 2011

Englisch für den Urlaub - English for Tourists , 3 x Fr. von 16:00 Uhr bis 18:15 Uhr, ab 11. März 2011

Soziale Kompetenz für sich selbst, Die Zielsetzung des Kurses ist, sich selbst zu entdecken, Wege aufzeigen, wie ich mich finde, bewusst werden, wer bin ich, 6 x Fr. von 18:00 bis 19:30 Uhr, ab:18. März 2011

Powerpoint wirkungsvolle Präsentation mit dem PC , 3 x Sa. von 09:00 bis 12:45 Uhr, ab 19. März 2011

PC-Führerschein (MS Windows XP, Word 2003, Internet), 12 x Fr. von 19:00 Uhr bis 21:15 Uhr, ab 1. April 2011

Buchführungs-Grundkurs , 3 x Mi von 18:30 Uhr bis 20:45 Uhr, ab 6. April 2011

Telefontaining Französisch , 1 x Sa. von 10:00 Uhr bis 16:30 Uhr, ab 2. April 2011

Praxisorientierte Buchführung , 4 x Mi von 18:30 Uhr bis 20:45 Uhr, ab 4. Mai 2011

**Informationen und Anmeldung beim Kolping-Bildungszentrum, Kirchstr. 24, 88499 Riedlingen**  
Tel: 07371 9350-11, Fax: 07371 9350-20, e-Mail: sekretariat.rd@kolping-bildungswerk.de

## Vereine

### Happy Dino Ball mit Tombola im Riedlinger Sportheim

Dieses Jahr ganz unter dem Motto: Beachparty. Denn die Happy Dinos haben Dank einer Spende der Drachenkinder von Radio 7 im vergangenen Jahr einen Urlaub an der Adria verbracht und am Strand gleich das Motto festgelegt. Deshalb möchten sich die Dinos bei den Drachenkindern mit einer Tombola und der Versteigerung eines Bildes bedanken. 400 Preise gibt es beim Happy-Dino-Ball zu gewinnen. Außerdem haben die Mitglieder der Happy Dinos ein Bild gemalt. Dieses Bild soll versteigert werden. Die Versteigerung beginnt beim Ball. Letzte Möglichkeit auf das Bild zu steigern gibt es dann am glompigen Donnerstag auf dem Riedlinger Marktplatz. Von 14 bis 15.30 Uhr besteht noch einmal die Chance das Bild für einen guten Zweck zu ersteigern. Öffentlich wird das Bild dort an den Ersteigerer übergeben. Der Erlös kommt den

Drachenkindern zu gute. Natürlich gibt es viele Spiele am Happy Dino Ball, alle passend zum Motto Beachparty. Höhepunkt des Happy Dino Balles ist wie jedes Jahr der Besuch des Goles mit Gefolge.



### Stadtmusik Riedlingen

Zum 35sten Mal beim Kappenabend dabei

Jedes Jahr auf's Neue denkt sich Melle Strang ein Thema für den Kappenabend aus. Zum Thema passend sucht er auch die Musik aus. Für die Musikerinnen und Musiker die bei der Gruppe mitmachen, wird es dann jedes Mal spannend. Und sie stellen sich die Frage: „Welche alten Schlager hat Melle wohl dieses Mal wieder ausgegraben?“ Nachdem die Truppe schon als Lumpenkapelle, Jäger, Feuerwehrleute, Schneemänner, Gefangene oder Handwerker auftrat, so sieht man sie heuer als ... Halt, halt, halt, das wird hier nicht verraten. Was sie machen und was sie spielen können alle Interessierten am kommenden Samstag beim Kappenabend in der Riedlinger Stadthalle erleben. Und wie jedes Jahr ist ihr Auftritt der letzte Gruppenauftritt an diesem Abend.



### Landesfest des Schwäbischen Albvereins

**Das Landesfest des Schwäbischen Albvereins e.V. am 28. und 29. Mai 2011 in Riedlingen wirft seine Schatten voraus.**

Zur Einstimmung und Vorbereitung auf das Landesfest präsentiert die Ortsgruppe Riedlingen des Schwäbischen Albvereins e.V. am Samstag, 19. März 2011, 20.00 Uhr in der Stadthalle Riedlingen die Volkstanzgruppe Frommern Schwäbischer Albverein mit ihrem rund zweistündigen Programm „Die Geschichte des Tanzes“.

Die Darbietung führt durch 2.000 Jahre Tanzgeschichte, vom 1. Jahrhundert mit Balladen über mittelalterliche Tänze und Lieder in die Renaissance, und von dort weiter quer durch die Jahrhunderte in die Neuzeit bis hin zum Rock'n Roll. Die Musik wird immer der Zeit entsprechend auf historischen Instrumenten präsentiert, - Krummhorn, Dudelsack und Drehleier erklingen-, „live“, keine Musik aus der Konserve.

Und dies alles natürlich in der jeweiligen Kleidung der Zeit, von der einfachen Bauertracht bis hin zu höfischen Kostümen der Renaissance, ein farbenfroher Streifzug durch die Jahrhunderte, der schon viele Zuschauer im In- und Ausland begeistert hat.

Die Volkstanzgruppe Frommern Schwäbischer Albverein feiert seit Jahrzehnten weltweit Erfolge mit ihren Auftritten und sie veranstaltet vom 29.04. bis 09.05.2011 zum 25. Mal das Volkstanzfestival in Balingen.

Der Eintrittspreis beträgt 8,— Euro für Erwachsene und 5,— Euro für Jugendliche; die Eintrittskarten können bei der Kreissparkasse Riedlingen, der Volksbank-Raiffeisenbank Riedlingen und Helmut Emrich, Tel. 25 41 erworben werden.

### Ausfahrt der Narrenzunft Gole nach Fridingen

**Am kommenden Sonntag wird die Narrenzunft Gole am Narrentreffen der Narrenzunft Fridingen/Do. teilnehmen.**

Der große Narrensprung ist am Sonntag, den 27.02. und beginnt um 13.15 Uhr. Es werden 26 Zünfte und ca. 4.000 Hässträger daran teilnehmen. Die Narrenzunft Gole wird an 5. Stelle laufen.

Die Abfahrt ist am Sonntag um 10.30 Uhr, am Stadhallenparkplatz. Die Rückfahrt für alle Teilnehmer ist für 17.00 Uhr geplant. Danach findet eine gemeinsame Einkehr im Hotel „Brücke“ statt.

## Das neue VHS-Programmheft erscheint ab Freitag, 11. März 2011.

Sie erhalten es im Rathaus, in der VHS-Geschäftsstelle St. Ger-  
hard Str.1, bei Banken und Geschäften.

Auch im Internet wird das Programm unter [www.vhs-donau-  
bussen.de](http://www.vhs-donau-<br/>bussen.de) veröffentlicht.

Anmeldebeginn ist ab Montag, 14. März 2011.

Wir bedanken uns bei unseren Teilnehmern für die gute Reso-  
nanz im vergangenen Semester

und hoffen, dass auch im Angebot des Sommersemesters wie-  
der etwas für Sie dabei ist.

Ihr VHS-Team

## Einladung zur Mitgliederversammlung des Fördervereins der Joseph- Christian-Schule e.V. am

Mittwoch, 16.03.2011 um 20:00 Uhr  
im Nebenraum der Mensa der Joseph-Christian-Schule  
in Riedlingen, Kirchstr. 16

Sehr geehrte Mitglieder,  
zu unserer ordentlichen Jahreshauptversammlung möchten  
wir Sie recht herzlich einladen.

### Tagesordnung:

- 1 Begrüßung
- 2 Bericht des Vorstandes
- 3 Kassenbericht
- 4 Entlastung
- 5 Wünsche, Anträge
- 6 Verschiedenes

Eventuelle Anträge sollten bis zum 11.03.2011 bei der Vor-  
standschaft abgegeben werden.

Wir freuen uns auf eine zahlreiche Teilnahme.

Es grüßt Sie  
Herbert Fisel  
Vorsitzender

## Gemeindeclub mit und für psychisch Kranke Riedlingen

Termine März 2011

Montag, 14.03.2011

Programmplanung (Cilli)

Montag, 28.03.2011

Bibelabend mit Frau Hudelmaier (Moni)

Kaffeetreff donnerstags

14.00 bis 16.00 Uhr mit 14-tägiger Sprechstunde (14.00 -  
15.20 Uhr) des sozial-psychiatrischen Dienstes in den geraden  
Wochen (Frau Renate Schick-Vierkorn, Diplompädagogin),  
Anmeldung erbeten unter Tel. 07351/587950 oder  
07581/4260

Kaffeetreff sonntags

Wohnheim Potsdamer Str. 21, 14.30 bis 16.00 Uhr

## Film/Bühnenspielplan Lichtspielhaus

Riedlingen 23.02.-02.03.

Mi 23.02.

12 Tangos (18.00)

Von Menschen und Göttern (20.30)

Do 24.02.

Leaving fear behind, Kinoverein (19.30)

Fr 25.02.

Unsere Ozeane (15.00)

Von Menschen und Göttern (18.00)

12 Tangos (20.30)

Sa 26.02.

Unsere Ozeane (15.00)

Von Menschen und Göttern (18.00)

12 Tangos (20.30)

So 27.02.

Unsere Ozeane (15.00)

Von Menschen und Göttern (18.00)

12 Tangos (20.30)

Mo 28.02.

Von Menschen und Göttern (18.00)

12 Tangos (20.30)

Di 01.03.

Von Menschen und Göttern (18.00)

12 Tangos (20.30)

Mi 02.03.

Von Menschen und Göttern (14.30)

Von Menschen und Göttern (18.00)

12 Tangos (20.30)

Vom 03.03.-09.03. Keine Kinovorstellungen  
Glückselige Fasnet !

Aktuelle Programminweise unter  
[www.das-Lichtspielhaus.de](http://www.das-Lichtspielhaus.de)

## Staatliche Fischerprüfung

Der Fischereiverein Riedlingen e.V bietet den gesetzlich vor-  
geschriebenen Vorbereitungslehrgang zur Fischerprüfung an.

Termin 24.09-13.11.11. Die Prüfung findet am 18.11.11 im  
Landratsamt Biberach statt. Lehrgangsort ist das Fischerheim  
in Riedlingen.

Das Anmeldeformular und weitere Informationen finden Sie  
auf der Homepage: [FV-Riedlingen.de](http://FV-Riedlingen.de)

## DLRG Ortsgruppe Riedlingen

Jahresversammlung am 26. Februar 2011

Die Jahresversammlung der DLRG Ortsgruppe findet am 26.  
Februar um 20 Uhr im Schützenhaus in Riedlingen statt.



## SV Uttenweiler - TSV Riedlingen 4 : 6

Der SV Uttenweiler war durch das Trainingswo-  
chenende kräftemäßig beeinträchtigt, dafür ließen sie das  
spielerische Potential erkennen. Die Rothosen setzten gute  
Offensivaktionen, andererseits waren in der Defensive viele  
Nachlässigkeiten zu erkennen, die zu den zahlreichen Gegen-  
treffern führten. Die Tore erzielten T. Müller, M. Wawrik [Elf.],  
H. Weber, M. Eisele [2] und S. Müller.

Kader Rothosen: A. Zachmann, A. Kopp, M. Wawrik, D. Schil-  
ler, A. Diemer, H. Weber, F. Ragg, M. Eisele, A. Ouggad, T. Mül-  
ler, A. Altergot, S. Müller und F. Spinner.

Am kommenden Sonntag startet die Rückrunde. Dann sind  
die Rothosen zu Gast bei der SG Öpfingen. In der Vorrunde  
siegten die Rothosen mit 4 : 2. Spielbeginn ist um 12:45 bzw.  
14.30 Uhr.

## TSV Riedlingen - Jugendfußball

Spielergebnisse

E I-Junioren

Hallenturnier beim FV Bad Saulgau 04

TSV Riedlingen - FV Bad Saulgau 04 I 0:2

SV Sigmaringen - TSV Riedlingen 1:1

SV Bergatreute - TSV Riedlingen 1:1

TSV Riedlingen - SSV Ulm 1846 5:1

## Die nächsten Spiele

### B-Juniorinnen

#### Hallenturnier beim FV Bad Saulgau 04

am Samstag, 26.02.2011

12:10 Uhr: FV Fulgenstadt - TSV Riedlingen

13:20 Uhr: TSV Riedlingen - SV Hoßkirch

14:10 Uhr: TSV Riedlingen - TSG Rottenacker

15:40 Uhr: TSV Riedlingen - FV Bad Saulgau 04

Turnierende ca. 17:30 Uhr

### E II-Junioren

#### Hallenturnier beim SV Hohentengen

am Samstag, 26.02.2011

13:35 Uhr: SV Hohentengen I - TSV Riedlingen

14:15 Uhr: TSV Riedlingen - SV Betzenweiler I

14:55 Uhr: FV Altshausen - TSV Riedlingen

15:55 Uhr: TSV Riedlingen - SV Herbertingen I

Turnierende ca. 17:30 Uhr

### E III-Junioren

#### Hallenturnier bei der TSG Rottenacker

am Samstag, 26.02.2011

09:10 Uhr: TSV Riedlingen - SV Unterstadion

09:50 Uhr: TSG Zwiefalten II - TSV Riedlingen

10:30 Uhr: TSV Riedlingen - TSG Rottenacker I

11:10 Uhr: SG Griesingen - TSV Riedlingen

Turnierende ca. 13:30 Uhr

## K. Maurer, Jugendleiter Abt. Fußball

## Kirchliche Nachrichten



### Kath. Pfarramt St. Georg

Kirchstraße 1  
88499 Riedlingen

Tel.: (07371) 9335-0 - Fax: (07371) 9335-40

#### Donnerstag, 24. Febr. 2011

7.40 Uhr Schülergottesdienst Kl. 1-4 Grundschule  
in der Taufkapelle

19.00 Uhr Abendmesse in Altheim

#### Freitag, 25. Febr. 2011

18.00 Uhr Gebet für den Frieden - Beginn bei  
der Grabenkapelle

19.00 Uhr Eucharistiefeier in der Pfarrkirche

#### Samstag, 26. Febr. 2011

7.30 Uhr Morgengebet in St. Georg

18.30 Uhr Eucharistiefeier in Altheim

#### Sonntag, 27. Febr. 2011 8. Sonntag im Jahreskreis

10.30 Uhr Eucharistiefeier in St. Georg

18.00 Uhr Lobpreisandacht in St. Georg

18.30 Uhr Eucharistiefeier im KKH

#### Dienstag, 01. März 2011

8.30 Uhr Eucharistiefeier im Konr.Manopp-Stift

#### Mittwoch, 2. März 2011

18.00 Uhr Eucharistiefeier in Neufra

#### Donnerstag, 03. März 2011

7.40 Uhr Schülergottesdienst Kl. 1-4 Grundschule  
in der Taufkapelle

Wer Lust hat kann gerne verkleidet kommen!

18.30 Uhr Abendmesse in Waldhausen

Weitere Infos können Sie aus dem St. Georgsblatt entnehmen. Abonnieren Sie es.

## Lobpreisandacht „Gott zur Ehre, uns zum Heil“

Wir laden alle herzlich zu unserer nächsten Lobpreisandacht in die Kirche St. Georg nach Riedlingen ein, am Sonntag, 27.

Februar 2011 um 18 Uhr. Feste Bestandteile der Lobpreisandachten sind Bibelworte, Lob und Dank an Gott, Stille, das Vaterunser, der Segen und viel gesungener Lobpreis. Singen Sie diese Stunde mit uns, unserem Gott zur Ehre.

## Lobpreisgruppe von St. Georg, Riedlingen



## Evangelische Kirchengemeinde Riedlingen

Grabenstr. 14

Tel.: 2567 FAX 07371-7044

ev.kirche.riedlingen@t-online.de

www.ev-kirche-riedlingen.de

## Gottesdienste und Veranstaltungen

### Freitag, 25. Februar 2011

16.00 bis 18.00 Uhr

„Tag der offenen Tür“ der neu eröffneten

Kinderkrippe des Evangelischen Kindergartens in Riedlingen, Goldbronnenstr. 52

### Sonntag, 27. Februar 2011

9.30 Uhr Gottesdienst in Riedlingen

„Musik im Gottesdienst“

mit Werken von Camille Saint-Saëns,  
Otto Dienel, Alexandre Guilmant, Gustav Merkel  
Violoncello: Marion Kiefer

Orgel: Jürgen Berron

10.00 Uhr Kindergottesdienst im Joh.-Zwick-Haus

10.45 Uhr Gottesdienst in Ertingen mit Kinderkirche

### Montag, 28. Februar 2011

15.30 Uhr Offener Kindertreff auf der Klinge,  
Sebastian-Wierer-Str. 7, Riedlingen

### Dienstag, 01. März 2011

16.00 Uhr Bibelstunde auf der Klinge,  
Sebastian-Wierer-Str. 7, Riedlingen

19.30 Uhr „Schafft sich die Kirche ab?“

Vortrag, Diskussion, Musik zum Evang.

Kirchentag in Dresden (01.-05. Juni 2011)

mit Katrin Göring-Eckhardt (Kirchentags-

präsidentin u. Präses der EKD) in

Biberach, Martin-Luther-Gemeindehaus,

Waldseerstr. 20

## Vorschau:

### Freitag, 04. März 2011

Weltgebetstag „Wie viele Brote habt ihr?“

Frauen aller Konfessionen laden ein

## Liturgie zur Feier aus Chile

19.00 Uhr in Riedlingen, Johannes-Zwick-Haus

19.00 Uhr in Ertingen, Gerhard-Berner-Haus

19.00 Uhr in Dürmentingen

## Regelmäßige Veranstaltungen im Johannes-Zwick-Haus: montags

15.30 Uhr Offener Kindertreff auf der Klinge,  
Sebastian-Wierer-Str. 7

18.30 Uhr Offener Treffpunkt für Jugendliche

## dienstags

10.00 Uhr Krabbelgruppe

14.30 Uhr Frauenkreis

20.00 Uhr Kantorei

## mittwochs

14.15 Uhr Konfirmandenunterricht Gruppe I

15.30 Uhr Konfirmandenunterricht Gruppe II

16.45 Uhr Konfirmandenunterricht Gruppe III

## freitags

14.00 Uhr Spatzenchor

14.30 Uhr Kinder- und Jugendchor

20.00 Uhr Bläserkreis



## Evangelisch-Freikirchliche Gemeinde

88499 Riedlingen / Württ.

Eichenauer Kirche, Im Anger 6

Kontakt: Pastor Jakob Tschardtke, Tel 07374 - 920541

Gottlieb Wekesser, Tel. 07371 - 3113

e-mail: [efkriedlingen@t-online.de](mailto:efkriedlingen@t-online.de)

Internet: [www.efk-riedlingen.de](http://www.efk-riedlingen.de); hier sind auch die aktuellen Predigten zum Anhören

### Gottesdienste und Veranstaltungen

**Donnerstag, 24.2.2011**

14.30 Uhr Seniorennachmittag in der Eichenauer Kirche

**Samstag, 26.2.2011**

18.00 Uhr Bibelstunde in russischer Sprache

**Sonntag, 27.2.2011**

10.00 Uhr Gottesdienst in der Eichenauer Kirche, parallel Kindergottesdienst

**Mittwoch, 3.3.2011**

19.30 Uhr Gebetsstunde in der Eichenauer Kirche



## Freie Christliche Gemeinde

Josef-Christian-Straße 33  
88499 Riedlingen

Kontaktadresse: Heinrich Becht, Tel. 0 73 71 / 18 48 08

Fax: 0 12 12 / 54 16 59 135 email: [FCGRiedlingen@web.de](mailto:FCGRiedlingen@web.de)

[www.fcg-riedlingen.de](http://www.fcg-riedlingen.de)

### Veranstaltungen

**Mittwoch, 23.02.2011**

20.00 Uhr Bibel- und Gebetsstunde

**Freitag, 25.02.2011**

17.30 Uhr Jungschar  
ab 19.30 Uhr Jugendtreff

**Sonntag, 27.02.2011**

10.00 Uhr Gottesdienst, Krabbelstube und Sonntagsschule

**Dienstag, 01.03.2011**

14.30 Uhr Seniorenkreis

**Mittwoch, 02.03.2011**

19.00 Uhr Lobpreisabend

*Ich danke dir, dass du mich erhört hast und hast mir geholfen.  
Psalm 118,21*



## Neuapostolische Kirche

Finkenweg 8, 88499 Riedlingen  
Auskünfte bei Patrik Braun, Tel. 07375/9225180

**Donnerstag, 24.02.2011**

20.00 Uhr Gottesdienst

**Sonntag, 27.02.2011**

09.30 Uhr Gottesdienst

**Mittwoch, 02.03.2011**

20.00 Uhr Gottesdienst mit Apostel Bauer in Blaubeuren, Karlstr. 73

Die Bevölkerung ist jederzeit zu der Teilnahme an den Gottesdiensten herzlich eingeladen.

Berichte, Aktuelles und weiterführende Informationen finden Sie im Internet unter [www.nak-sued.de](http://www.nak-sued.de) sowie unter [www.nak-uhl.de](http://www.nak-uhl.de)



*Haus der Lebensräume*

## Freikirche der Siebenten-Tags-Adventisten

Haldenstr. 12-14, 88499 Riedlingen

Kontakt: Bibelarbeiter Steffen Eichwald, Tel. 07371/ 12 96 75,

Email [steffen.eichwald@adventisten.de](mailto:steffen.eichwald@adventisten.de)

**Samstag, 26.02.2011**

19.00 Uhr Bibelstunde: „Erben der Reformation“

**Dienstag, 01.03.11**

19.00 Uhr Gebetsstunde

„Der Gerechte wird durch seinen Glauben leben.“  
Galater 3,11

Wir möchten für Sie beten! Gott handelt auch noch heute!

## Jehovas Zeugen

Königreichssaal - Riedlingen - Beethovenstraße 24

**Freitag, 25.02.2011**

19.30 Uhr - 21.15 Uhr

Versammlungsbibelstudium anhand des Buches „Komm, folge mir nach“

Kapitel 18 Absatz 1 bis 9

Theokratische Predigtendienstschule (Schulungskurs für Evangeliumsverkünder):

Besprechung von Nehemia 12 und 13 / Was es bedeutet, Jehova Gott ausschließlich ergeben zu sein? / Wie ist Johannes 5:18 zu verstehen?

**Sonntag, 27.02.2011**

09.30 Uhr Biblischer Vortrag:

Ist Gott für uns eine Realität?

10.05 Uhr Bibel- und Wachturm - Studium:

Singt Lieder für Jehova!

Interessierte Personen sind jederzeit herzlich willkommen.

Keine Kollekten. [www.jehovaszeugen.de](http://www.jehovaszeugen.de)



## Daugendorf

### Ortsverwaltung Daugendorf

#### Funkenfeuer

An folgenden Terminen kann zugelassenes Material zum Funkenfeuer angeliefert werden:

**Samstag, 26.02.2011 von 09.00 bis 12.00 Uhr**

**Samstag, 12.03.2011 ganztägig**

An diesem Termin werden auch wieder Kleinmengen, die am Grundstück abgelegt sind, von der Landjugend eingesammelt.

Außer an den o.a. Terminen darf kein Material angeliefert werden.

Hebeisen,

Ortsvorsteher

### Blockstrecker-Gaudi-Renna

Gaudi-Geppl startklar? Am Fasnetssonntag ist es endlich soweit! Wir beginnen um 14 Uhr mit unserem traditionellen Hausumzug. Anschließend findet das Gaudi-Renna statt. Um besser planen zu können, bitten wir um eine kurze Anmeldung bei: Sigrid Stöckler, Tel. 7420 oder per e-mail: [stoeckler.sigrid@gmx.de](mailto:stoeckler.sigrid@gmx.de) (Personen- und Altersangabe!) Infos auch unter [www.nz-daugendorf.de](http://www.nz-daugendorf.de) Wir freuen uns auf eine zahlreiche Teilnahme Narrenzunft Blockstrecker e.V



## Sportverein Daugendorf e.V.

SVD Aktive  
Rückblick

Vorbereitungsspiele:  
SV Unlingen II - SVD II 1:1  
SV Herbertingen I - SVD II 1:1  
SVD I - FV Schelklingen/Hausen I 1:0

### Vorschau

**Bezirksliga Donau, 20. Spieltag**  
**Samstag, 26.02.2011**

**FV Neufra I - SV Daugendorf I 16.00 Uhr**

Bereits am kommenden Samstag startet die 1. Mannschaft wieder in die Saison. Und gleich geht es mit dem Lokalderby in Neufra los. Der gastgebende FV wird das Spiel, falls überhaupt gespielt werden kann, wohl auf dem Kunstrasen austragen. Wenngleich der SVD als krasser Außenseiter in diese Begegnung geht, sollte ein Punktgewinn das Ziel der Bemühungen sein. Denn der Blick auf die Tabelle verrät unmissverständlich, dass jede der 17 ausstehenden Begegnungen Endspielcharakter hat, will man am Ende den angestrebten Klassenerhalt schaffen. Dass dies volle Konzentration voraussetzt und abverlangt, sollte wohl selbstverständlich sein.

### SVD - Fasnet

**Kaffeekränzle am Mittwoch, 02.03.2011**

Auch heuer laden die Frauen des SVD am Mittwoch, 02.03.2011 ab 15.00 Uhr zum Kaffeekränzle in die Gemeindehalle ein. Neben selbst gemachten Kuchen, werden zum Vesper wieder frische Tellersulzen, Grösts, und sonstige beliebte Speisen angeboten.

Mit einem kleinen Programm wollen verschiedene altbekannte und altbewährte Akteure den Gästen einen unterhaltenden Nachmittag bieten.

Die Sportlerfrauen freuen sich über Gäste aus Nah und Fern und hoffen, dass ihre Mühe mit vielen gut gelaunten Besuchern belohnt wird.

**Kinderball am Donnerstag, 03.03.2011**

Am glombigen Donnerstag, 03.03.2011 ab 14.00 Uhr geht's voller Fasnetsstimmung zum diesjährigen Kinderball in die Gemeindehalle Daugendorf. Die kleinen Narren erwartet ein abwechslungsreiches Programm. Auch für das Essen und Trinken wird bestens gesorgt sein. So gibt es reichlich Getränke, für die Eltern Kaffee und selbstgebackene Kuchen aller Art, und natürlich verschiedene Speisen für den kleinen und größeren Hunger.

## Kath. Kirchengemeinde Daugendorf St. Leonhard

**Donnerstag, 24.02.**

18.00 Uhr Eucharistiefeier

**Sonntag, 27.02**

10.00 Uhr Eucharistiefeier

**Donnerstag, 03.03.**

18.00 Uhr Eucharistiefeier

Herzliche Einladung zum Gemeindeausflug am Sa. 21.05.2011 mit Ziel Augsburg. Morgens Domführung anschl. Mittagessen, nachmittags Stadtführung „Auf den Spuren der Fugger“ mit 2 Gruppen dabei eine Gruppe für diejenigen die nicht so viel gehen können oder möchten. Anschl. Zeit zur freien Verfügung. Abfahrt ca. 7.30 Uhr - Rückkehr gegen 19.30 Uhr. Anmeldung ab sofort im Pfarrbüro in Daugendorf Tel. 07371/2249.



## Grüningen

## Kirchengemeinde Grüningen St. Blasius

**Samstag, 26. Februar 2011**  
**zum 8. Sonntag im Jahreskreis**

19.00 Uhr Eucharistiefeier in St. Blasius  
Wir gedenken im Gottesdienst: Anna Blersch, Egon Münch, Fanny Hägele, Fam. Witt u. verst. Angeh.

**Dienstag, 01. März 2011**

18.30 Uhr Rosenkranz in der Pfarrkirche

19.00 Uhr Abendmesse in der Pfarrkirche



## Neufra

## FUSSBALLVEREIN NEUFRA/DO. e.V.



### Sportheim Neufra!!

Das Sportheim hat am Freitag ab 20.00 Uhr und am Samstag beim Stadtderby gegen den SV Daugendorf geöffnet! Ein Treff für jedermann!!

### TSG Balingen verteidigt den Ott-Pott beim 3. Blitzturnier des FVN

Fußball-Oberligist TSG Balingen gewann am vergangenen Samstag die dritte Auflage des Schussenrieder-Weiße-Cups auf dem Allwettersportplatz in Neufra/Donau.

Der Oberligist aus Balingen zeigte eine makellose Leistung und wiederholte den Erfolg aus 2010 mit genau 5:0 Toren und 7 Punkten aus den drei Turnierspielen. Zweiter wurde der Landesligist TSG Ehingen mit 2:5 Toren und 4 Punkten. Durch einen 5:1-Sieg gegen den späteren 2. Turniersieger TSG Ehingen landete der FV Neufra mit 7:7 Punkten auf dem 3. Tabellenplatz. Der FV Ravensburg erzielte mit ebenfalls 3 Punkten nur 3:5 Tore und kam somit auf den 4. Platz.

Bei der Siegerehrung mit Bürgermeister Hans Petermann, Ortsvorsteher Hermann Hennes, Stadtrat und Hauptsponsor Karl Baisch und dem Vertreter der Brauerei Ott aus Schussenried Armin Schmid konnten die teilnehmenden Mannschaften und Trainer wertvolle Sachpreise entgegennehmen. Fotos und SZ-Bericht gibt es auf der FVN-Homepage! [um]

### FVN-JUGEND:

#### Juniorenergebnisse vom Wochenende !!

#### E-Junioren:

Einladungsturnier beim FV Bad Saulgau 04

Sonntag, 20. Februar 2011

SV Bolstern - FV Neufra 1 : 1

FV Neufra - Hummelschule Bad Slg. 4 : 1

TSV Berg - FV Neufra 2 : 2

FV Neufra - SV Braunenweiler 0 : 3

Spiel um Platz 5:

FV Neufra - FV Bad Saulgau 04 III 0 : 1

#### Juniorenspiele nächstes Wochenende:

#### A-Junioren:

#### Vorbereitungsspiel in Neufra

**Samstag, 26. Februar 2011**

JSG Riedlingen I - SGM Illmensee/Denk. 11.45 Uhr

A-Juniorinnen:

Einladungsturnier beim FV Bad Saulgau 04  
in der Stadthalle

**Sonntag, 27. Februar 2011**

FV Neufra - SGM Schwarzachtal 12.30 Uhr

FV Neufra - FV Bad Saulgau 04 13.40 Uhr

FV Bad Schussenr. - FV Neufra 14.30 Uhr

FV Neufra - FV Bad Schussenried 15.10 Uhr

FV Bad Saulgau 04 - FV Neufra 16.10 Uhr

SGM Schwarzachtal - FV Neufra 17.10 Uhr

Turnierende: ca. 17.30 Uhr

gez. Manfred Glöckler, Jugendleiter



2.) Landtagswahl am Sonntag 27. März 2011  
3.) Bekanntgaben und Verschiedenes  
Die Bevölkerung wird zu dieser Sitzung eingeladen.  
**OV Knab**

---

## **Einladung zur traditionellen Seniorenfasnet**

**Am Donnerstag, 24. Febr. 2011 um 14.00 Uhr  
findet im Gasthaus „Adler“ in Zell ein  
nährischer Fasnetsball statt.**

Das Frauenteam lädt alle Oma`s und Opa`s und alle Rentner  
und Rentnerinnen (evtl. mit nährischer Kopfbedeckung usw.)  
herzlich ein.

Wir freuen uns auf Euer Kommen  
**Das Frauenteam**  
Mit freundlichen Grüßen  
**Albert Knab**

---

## **Kath. Kirchengemeinde Zell- Bechingen St. Gallus**

**Donnerstag, 24.02.**  
Herzliche Einladung zum Seniorenball im Gasthaus  
„Adler“ in Zell um 14.00 Uhr

**Sonntag, 27.02.**  
08.45 Uhr Eucharistiefeier

**Mittwoch, 02.03.**  
19.00 Uhr Eucharistiefeier

Herzliche Einladung zum Gemeindeausflug am Sa.  
21.05.2011 mit Ziel Augsburg. Morgens Domführung anschl.  
Mittagessen, nachmittags Stadtführung „Auf den Spuren der  
Fugger“ mit 2 Gruppen dabei eine Gruppe für diejenigen die  
nicht so viel gehen können oder möchten. Anschl. Zeit zur  
freien Verfügung. Abfahrt ca. 7.30 Uhr - Rückkehr gegen  
19.30 Uhr. Anmeldung ab sofort im Pfarrbüro in Daugendorf  
Tel. 07371/2249.



## **Zwiefaltendorf**

### **Ortsverwaltung Zwiefaltendorf**

Ab heute Mittwoch, 23. Februar 2011, finden die Sprechtag  
der Ortsverwaltung im neu renovierten Gemeindehaus statt.

Wegen Einführung der gesplitteten Abwassergebühren ist die  
Ortsverwaltung heute von 18.00 - 21.00 Uhr geöffnet (bitte  
Termin vereinbaren - Tel.: 07373/2590).

Sonst ist die Ortsverwaltung immer mittwochs von 18.00 -  
19.30 Uhr geöffnet. Erreichbar unter der bisherigen Telefon-  
nummer 07373/2837.

Schien  
Stellv. OV

---

### **Sportverein Zwiefaltendorf**

Die Jahreshauptversammlung findet nicht am 19. März 2011,  
sondern am Samstag, 02. April 2011, statt.

Schien

Vorsitzender

## **Musikkapelle Zwiefaltendorf**

### **Musikprobe**

Am Freitag, den 25.02.2011 findet wie üblich die Musikprobe  
um 20.00 Uhr statt.

Pünktliches und vollzähliges Erscheinen ist erwünscht.

Gerne können auch noch aktive Musiker sich zu einem  
Dienst im Gemeindehaus am Samstag, den 26.02.2011 mel-  
den, damit wir mit dem Einzug in unser Probelokal weiterma-  
chen können.

**Danke Euer Ludwig**

### **Helfer für die Einweihung des Gemeindehauses am 19. / 20.03.2011**

Um das Einweihungsfest unseres Gemeindehauses erfolgreich  
zu gestalten, sind wir auch auf Helferinnen und Helfer ange-  
wiesen, die im Bereich Küche, Essentragen und Salate richten  
( Sonntagmorgen ) gerne freiwillig einen Dienst verrichten  
möchten. Wir würden uns sehr freuen, wenn sich der Eine  
oder die Andere dazu bereit erklären würde, uns zu unterstüt-  
zen. Haben Sie Lust, dann melden Sie sich bitte bis zum  
28.02.2011 bei Martina F. Schwendele  
( 07375 / 922166 ) oder bei Joachim Zittrell ( 07373 / 915150  
), wenn Sie uns helfen möchten.

Wir freuen uns auf Ihre Mithilfe und Ihren Anruf.

**Herzlichen Dank im Namen der Gemeinde Zwiefaltendorf**

---

## **Kath. Kirchengemeinde Zwiefaltendorf St. Michael**

**Freitag, 25.02.**  
17.45 Uhr Eucharistiefeier

**Sonntag, 27.02.**  
09.00 Uhr Wort- und Kommunionfeier

Herzliche Einladung zum Gemeindeausflug am Sa.  
21.05.2011 mit Ziel Augsburg. Morgens Domführung anschl.  
Mittagessen, nachmittags Stadtführung „Auf den Spuren der  
Fugger“ mit 2 Gruppen dabei eine Gruppe für diejenigen die  
nicht so viel gehen können oder möchten. Anschl. Zeit zur  
freien Verfügung. Abfahrt ca. 7.30 Uhr - Rückkehr gegen  
19.30 Uhr. Anmeldung ab sofort im Pfarrbüro in Daugendorf  
Tel. 07371/2249.

---

## **Evangelische Kirchengemeinde Zwiefalten**

**Pfarrer Roland Albeck**

**Elsa-Brändström-Straße 12, 88529 Zwiefalten**  
Telefon 07373 2885 / Telefax 07373 915347

E-Mail: evang.pfarramt.zwiefalten@gmail.com

**Freitag, 25.02.2011 - Kinderchor**

Von 15.00 Uhr bis 16.00 Uhr im evang. Pfarrhaus Zwiefalten

**Sonntag, 27.02.2011 - Sexagesimae**

09.00 Uhr Gottesdienst in Zwiefalten

10.15 Uhr Gottesdienst in Hayingen

**Montag, 28.02.2011**

20.00 Uhr: Vorbereitungstreffen für den Weltgebetsag  
im evang. Pfarrhaus

Alle Frauen, die mitwirken möchten, sind herzlich dazu ein-  
geladen.

**Dienstag, 01.03.2011**

17.00 Uhr Folkloretanzgruppe im evang. Gemeinde-  
haus Hayingen

19.30 Uhr Chorprobe im Konventbau in Zwiefalten

**Mittwoch, 02.03.2011**

14.45 Uhr Konfirmandenunterricht im evang. Ge-  
meindehaus Hayingen

15.00-17.00 Uhr Bücherei im evang. Gemeindehaus geöffnet.  
16.00 - 17.30 Uhr Probe der Musikgruppe für Kinder ab 9 Jah-  
ren im evang. Pfarrhaus Zwiefalten

18.00 Uhr OASE-Gottesdienst im Kapitelsaal



**AUTO-WIED**  
 KFZ-Reparaturen aller Fabrikate  
 Unfallinstandsetzung  
 Gebrauchtwagen · TÜV + AU im Haus  
**Riedlingen**  
 Altheimer Straße 3 · Tel. 0 73 71 - 33 04

## Immobilien



**Kaufgesuch für 1-2 Fam.-Haus**  
 mit Garten, Terrasse oder Balkon, in son-  
 niger Lage und in gepflegt. Zustand.  
 Ideal wäre der... **Raum Riedlingen**  
 88515 Langenenslingen • www.biv.de • Tel. 07376 960-0

## Vermietungen Wohnungen

**Riedlingen**  
 3-Zi.-Wg., 100 qm, EBK, Gartenanteil,  
 Garage ab 1.4.2011, KM 485,- € + NK,  
 ☎ (0 73 71) 93 07 33

**Zentrumnah Riedlingen**  
 3-Zi.-Wohnung, 80 qm, EBK, Balkon, Au-  
 tostellplatz, ab 1.4.2011, KM 450,-  
 EUR + NK, ☎ (0 73 71) 93 07 33

## Pachtgesuche

**Garten gesucht**  
 Größerer Garten, Obstgarten, Stückland  
 für Holzlagerung zwischen Bechingen u.  
 Grüningen, Tel. (0 73 71) 83 39 ab 18 Uhr

## Unterricht

**Biete Nachhilfe**  
 in Mathematik und Deutsch für Grund-,  
 Haupt- und Realschule in allen Klassen.  
 Ich freue mich auf dich. ☎ (01 75)  
 82 16 28 97

**Kleinanzeigen**  
 kosten  
 bringen **wenig**  
**viel.**

wir polstern  
 wir nähen Ihre Gardinen  
 wir haben die schönsten Stoffe für Ihr Zuhause

ihr Raumausstatter  
**mark**  
**SCHÖNES**  
**WOHNEN**  
 Lange Straße 16 · Riedlingen · Tel. 07371-937013

**Samara-Platten**  
 40 x 40 x 5 cm, kugelgestrahlt  
**Farben: nero, granito,**  
**savannagelb oder bianco**



**Stück 3,49 €**

 **hagebaumarkt**  
 88521 Ertingen  
 Tel. (07371) 9530-0  
 Fax (07371) 9530-62

**WÖLPERT**  
 Ihr freundlicher Holz- und Baustoffhändler  
 Mit Baumarkt und Gartencenter

## Veranstaltungen

**Neue Wege  
 bei Arthrose**



Vortrag der Expertin  
**Heike Solweig-Bleuel**  
 in Riedlingen

**Donnerstag, 24. Februar 2011 um 19 Uhr**

Die Biologin Heike Solweig-Bleuel ist Mitglied der  
 Forschungsgruppe Dr. Feil in Tübingen.  
 Sie zeigt neue, leicht umsetzbare Strategien zu Knorpel-  
 aufbau, Schmerzensenkung und Linderung von Gelenk-  
 beschwerden. Frau Bleuel ergänzt ihren Vortrag mit  
 Tipps und Rezepten zur natürlichen Schmerzensenkung.

Ort: Johannes-Zwick-Haus (Goldbronnenstr. 1), Riedlingen  
 Eintritt: 7 EUR an der Abendkasse

Das können Sie drehen  
 und wenden, wie Sie wollen

**Wir helfen!**

DRK-Service-Telefon: 018005-41 40 04, 12 Cent /min



**Eines für alle ...**